Документ подписан простой электронной подписью
Информация о владельце:
ФИО: Шебзухова Татьяна Александровна
Должность: Директор Пятигорского института (филиал) Северо-Кавказского федерального университета
Дата подписания: 24.08.2023 14:36:47
Уникальный программный ключ:
d74ce93cd40e39275c3ba2f58486412a1c8ef96f

	пространственных комплексов, интерьеров зданий и сооружений архитектурно-пространственной среды, объектов ландшафтного дизайна ИД-3опк-4 Применяет при проектировании, моделировании, конструировании предметов, товаров, промышленных образцов и коллекций, художественных предметно-пространственных комплексов, интерьеров зданий и сооружений архитектурно-пространственной среды, объектов ландшафтного дизайна оптимальные решения линейно-конструктивного построения, цветового решения композиции, современной шрифтовой культуры и способов проектной графики	применения современных шрифтовых гарнитур и особенностей пластического моделирования современных материалов. **Владеть:**навыками проектирования объектов графического дизайна с применением методов поиска и генерации креативных проектных идей, графических, колористических, композиционных средств и приемов визуализации художественного-образного замысла с учетом тенденций применения современных шрифтовых гарнитур и особенностей пластического моделирования современных материалов.
ОПК-6 Способен решать задачи профессиональной деятельности на основе информационной и библиографической культуры с применением информационно-коммуникационных технологий и с учетом основных требований информационной безопасности	ИД-1опк-6 Определяет основные материалы информационной и библиографической культуры с применением информационно-коммуникационных технологий и с учетом основных требований информационной безопасности для использования в рамках решения задач профессиональной деятельности ИД-2опк-6 Учитывает при решении задач профессиональной деятельности информационную и библиографическую культуру с применением информационно-коммуникационных технологий и с учетом основных требований информационной безопасности ИД-3опк-6 Применяет при решении задач профессиональной деятельности информационную и	Знает и применяет информационно-коммуникационные технологии и методы переработки информации с учетом требований к ее библиографическому оформлению; графические редакторы и методы подбора оптимального программного продукта для профессионального решения дизайнерских задач; специфику работы с устройствами ввода и вывода графической информации. Ориентируется в области информационно-коммуникационных технологий; оформляет переработанную информацию с учетом требований к ее

ДОКУМЕНТ ПОДПИСАН
ЭЛЕКТРОННОЙ ПОДПИСЬЮ
Сертификат: 12000002A633E3D113AD425FB50002000002A6
Владелец: Шебзухова Татьяна Александровна
Действителен: с 20.08.2021 по 20.08.2022

	библиографическую культуру с применением информационно-коммуникационных технологий и с учетом основных требований информационной безопасности	библиографическому оформлению; обрабатывает графическую информацию для решения задач профессиональной деятельности с использованием информационных технологий и графических программных продуктов. **В**ладеет практическими навыками работы с программными продуктами

Актуальность темы обуславливается необходимостью знаний графических редакторов для дальнейшей проектной деятельности

Теоретическая часть:

В настоящее время в графическом дизайне большую актуальность приобретает наличие комплексных профессиональных навыков в области компьютерных технологий.

Компьютерная графика и анимация на сегодняшний день являются наиболее востребованными средствами творческого создания визуального ряда средств массовой коммуникации и мощным инструментом визуального мышления.

Практическая часть:

Редактировать свои работы в программе «Adobe Photoshop»;

Вопросы:

1. Роль композиция в компьютерной графике.
2. Интерфейс растрового редактора Adobe Photoshop.

Литература:

Основная литература:

1. Елисеенков, Г.С. Дизайн-проектирование : учебное пособие / Г.С. Елисеенков, Г.Ю. Мхитарян ; Министерство культуры Российской Федерации, Кемеровский государственный институт культуры, Институт визуальных искусств, Кафедра дизайна. - Кемерово : Кемеровский государственный институт культуры, 2016. - 150 с. : схем., табл., ил. - ISBN 978-5-8154-0371-1. То же [Электронный ресурс]. - URL: http://biblioclub.ru/index.php?page=book&id=472589 (02.03.2018).

ДОКУМЕНТ ПОДПИСАН
ЭЛЕКТРОННОЙ ПОДПИСЬЮ
Сертификат: 12000002A633E3D113AD425FB50002000002A6
Владелец: Шебзухова Татьяна Александровна
Действителен: с 20.08.2021 по 20.08.2022

Дополнительная литература:

Колпащиков Л.С. Дизайн. Три методики проектирования [Электронный ресурс]: учебно-методическое пособие для студентов высших учебных заведений и практикующих дизайнеров/ Колпащиков Л.С.— Электрон. текстовые данные.— СПб.: Российский государственный педагогический университет им. А.И. Герцена, 2013.— 56 с.— Режим доступа: http://www.iprbookshop.ru/21444.— ЭБС «IPRbooks», по паролю

Практическое занятие №11
Тема 11. Шрифтовые композиции в дизайн-проектировании

Цель: изучение подачи проекта. Оформление и структура презентации фирменного стиля компании. Подготовка материалов к демонстрации. Специфика и учет целевой аудитории в защите и подаче проекта. Расчет эфирного времени визуального ряда. Интеграция элементов айдентики в среду – mocup-позиционирование.

Знать: материалы, способствующие продвижению бренда или товара в местах продаж. **Уметь:** использовать индивидуальный подход к каждой компании.

Формируемые компетенции:

Код, формулировка компетенции	Код, формулировка индикатора	Планируемые результаты обучения по дисциплине (модулю), характеризующие этапы формирования компетенций, индикаторов
УК-1. Способен осуществлять поиск, критический анализ и синтез информации, применять системный подход для решения поставленных задач	ИД-1 УК-1 выделяет проблемную ситуацию, осуществляет ее многофакторный анализ и диагностику на основе системного подхода;	составляет цель проекта, определяет совокупность взаимосвязанных задач, обеспечивающих ее достижение и определяет ожидаемые результаты решения задач
	ИД-2 УК-1 осуществляет поиск, отбор и систематизацию информации для определения альтернативных вариантов стратегических решений в проблемной ситуации;	прорабатывает план действий для решения задач проекта, выбирая оптимальный способ их решения, исходя из действующих правовых норм и имеющихся ресурсов и ограничений

ДОКУМЕНТ ПОДПИСАН
ЭЛЕКТРОННОЙ ПОДПИСЬЮ
Сертификат: 12000002A633E3D113AD425FB50002000002A6
Владелец: Шебзухова Татьяна Александровна
Действителен: с 20.08.2021 по 20.08.2022

	ИД-3 УК-1 определяет и оценивает риски возможных вариантов решений проблемной ситуации, выбирает оптимальный вариант её решения.	организовывает выполнение проекта в соответствии с установленными целями, сроками и затратами, исходя из действующих правовых норм, имеющихся ресурсов и ограничений, в том числе с использованием цифровых инструментов
ОПК-3 Способен выполнять поисковые эскизы изобразительными средствами и способами проектной графики; разрабатывать проектную идею, основанную на концептуальном, творческом подходе к решению дизайнерской задачи; синтезировать набор возможных решений и научно обосновывать свои предложения при проектировании дизайн-объектов, удовлетворяющих утилитарные и эстетические потребности человека (техника и оборудование, транспортные средства, интерьеры, полиграфия, товары народного потребления)	ИД-1опк-3Изучает способы выполнения поисковых эскизов изобразительными средствами и способами проектной графики; понимает, как разрабатывать проектную идею, основанную на концептуальном, творческом подходе к решению дизайнерской задачи; определяет набор возможных решений при проектировании дизайн-объектов, удовлетворяющих утилитарные и эстетические потребности человека ИД-2опк-3 Владеет способами выполнения поисковых эскизов изобразительными средствами и способами проектной графики; формирует возможные решения проектной идеи, основанной на концептуальном, творческом подходе к решению дизайнерской задачи; оценивает и выбирает набор возможных решений при проектировании дизайн-объектов, удовлетворяющих утилитарные и эстетические потребности человека ИД-3опк-3 Выполняет поисковые эскизы изобразительными средствами и способами проектной графики;	**Знать:**инструменты, методы и приемы художественно-изобразительного мастерства; правила выполнения рабочих чертежей и способы применения различных графических и фото-технологий в процессе поиска проектной идеи, основанной на концептуальном творческом подходе к решению дизайнерской задачи; процесс поискового анализа и синтеза возможных решений и научного обоснования своих предложения при проектировании дизайн-объектов, удовлетворяющих утилитарные и эстетические потребности человека. **Уметь:** применять знания основ художественно-изобразительного мастерства, использовать графические и фотографические средства визуализации проектной

ДОКУМЕНТ ПОДПИСАН
ЭЛЕКТРОННОЙ ПОДПИСЬЮ
Сертификат: 12000002A633E3D113AD425FB50002000002A6
Владелец: Шебзухова Татьяна Александровна
Действителен: с 20.08.2021 по 20.08.2022

	разрабатывает проектную идею, основанную на концептуальном, творческом подходе к решению дизайнерской задачи; синтезирует набор возможных решений и научно обосновывает свои предложения при проектировании дизайн-объектов, удовлетворяющих утилитарные и эстетические потребности человека	идеи, синтезировать и научно обосновывать свои предложения, демонстрируя их на эскизной и рабочей стадиях проектирования. **Владеть:**художественно-изобразительными инструментами и методами, средствами современной проектно-эскизной графики и фотографики для реализации основных этапов проектирования в процессе создания проектных концепций, навыками поискового анализа и синтеза возможных решений и научного обоснования своих предложения при проектировании дизайн-объектов, удовлетворяющих утилитарные и эстетические потребности человек.

ДОКУМЕНТ ПОДПИСАН
ЭЛЕКТРОННОЙ ПОДПИСЬЮ
Сертификат: 12000002A633E3D113AD425FB50002000002A6
Владелец: Шебзухова Татьяна Александровна
Действителен: с 20.08.2021 по 20.08.2022

ОПК-4 Способен проектировать, моделировать, конструировать предметы товары, промышленные образцы и коллекции, художественные предметно-пространственные комплексы, интерьеры зданий и сооружений архитектурно-пространственной среды, объекты ландшафтного дизайна, используя линейно-конструктивное построение, цветовое решение композиции, современную шрифтовую культуру и способы проектной графики	ИД-1$_{ОПК-4}$ Владеет при проектировании, моделировании, конструировании предметов, товаров, промышленных образцов и коллекций, художественных предметно-пространственных комплексов, интерьеров зданий и сооружений архитектурно-пространственной среды, объектов ландшафтного дизайна, принципами линейно-конструктивного построения, цветового решения композиции, современной шрифтовой культуру и способами проектной графики ИД-2$_{ОПК-4}$ Анализирует варианты применения линейно-конструктивного построения, цветового решения композиции, современной шрифтовой культуры и способов проектной графики при проектировании, моделировании, конструировании предметов, товаров, промышленных образцов и коллекций, художественных предметно-пространственных комплексов, интерьеров зданий и сооружений архитектурно-пространственной среды, объектов ландшафтного дизайна ИД-3$_{ОПК-4}$ Применяет при проектировании, моделировании, конструировании предметов, товаров, промышленных образцов и коллекций, художественных предметно-пространственных комплексов, интерьеров зданий и сооружений архитектурно-пространственной среды, объектов ландшафтного дизайна оптимальные решения линейно-конструктивного построения,	**Знать:**методы и приемы создания проектных идей; графические, колористические, композиционные средства и приемы визуализации художественного-образного замысла в объектах графического дизайна; исторические этапывозникновения шрифтов и современную шрифтовую культуру, современные материалы и методы линейно-конструктивного построения объектов графического дизайна. **Уметь:** проектировать объекты графического дизайна с применением методов поиска и генерации креативных проектных идей, графических, колористических, композиционных средств и приемов визуализации художественного-образного замысла с учетом тенденций применения современных шрифтовых гарнитур и особенностей пластического моделирования современных материалов. **Владеть**:навыками проектирования объектов графического дизайна с применением методов поиска и генерации креативных проектных идей, графических, колористических, композиционных средств и приемов визуализации художественного-образного замысла с

ДОКУМЕНТ ПОДПИСАН
ЭЛЕКТРОННОЙ ПОДПИСЬЮ
Сертификат: 12000002A633E3D113AD425FB50002000002A6
Владелец: Шебзухова Татьяна Александровна
Действителен: с 20.08.2021 по 20.08.2022

	цветового решения композиции, современной шрифтовой культуры и способов проектной графики	учетом тенденций применения современных шрифтовых гарнитур и особенностей пластического моделирования современных материалов.
ОПК-6 Способен решать задачи профессиональной деятельности на основе информационной и библиографической культуры с применением информационно-коммуникационных технологий и с учетом основных требований информационной безопасности	ИД-1$_{ОПК-6}$ Определяет основные материалы информационной и библиографической культуры с применением информационно-коммуникационных технологий и с учетом основных требований информационной безопасности для использования в рамках решения задач профессиональной деятельности ИД-2$_{ОПК-6}$ Учитывает при решении задач профессиональной деятельности информационную и библиографическую культуру с применением информационно-коммуникационных технологий и с учетом основных требований информационной безопасности ИД-3$_{ОПК-6}$ Применяет при решении задач профессиональной деятельности информационную и библиографическую культуру с применением информационно-коммуникационных технологий	Знает и применяет информационно-коммуникационные технологии и методы переработки информации с учетом требований к ее библиографическому оформлению; графические редакторы и методы подбора оптимального программного продукта для профессионального решения дизайнерских задач; специфику работы с устройствами ввода и вывода графической информации. Ориентируется в области информационно-коммуникационных технологий; оформляет переработанную информацию с учетом требований к ее библиографическому оформлению; обрабатывает графическую информацию для решения задач

ДОКУМЕНТ ПОДПИСАН
ЭЛЕКТРОННОЙ ПОДПИСЬЮ
Сертификат: 12000002A633E3D113AD425FB50002000002A6
Владелец: Шебзухова Татьяна Александровна
Действителен: с 20.08.2021 по 20.08.2022

	и с учетом основных требований информационной безопасности	профессиональной деятельности с использованием информационных технологий и графических программных продуктов. **В**ладеет практическими навыками работы с программными продуктами

Актуальность темы обусловлена изучением понятия целого и частного в шрифтовой композиции.

Теоретическая часть:

Типографика – как основа формирования образа. Модернизм и Постмодернизм в графическом дизайне. Порядок и хаос в типографике. Швейцарский стиль. Новая волна. Деконструктивизм. Определение структуры модульного построения шрифтовой композиции различных уровней сложности.

Практическая часть:

Выполнить макеты плакатов на заданную тему.

Вопросы:

1. Понятие шрифтового плаката
2. Организация плоскости средствами элементов шрифтовых гарнитур
3. Открытая и закрытая шрифтовая композиция
4. Материалы и технологии шрифтового плаката

ДОКУМЕНТ ПОДПИСАН
ЭЛЕКТРОННОЙ ПОДПИСЬЮ
Сертификат: 12000002A633E3D113AD425FB50002000002A6
Владелец: Шебзухова Татьяна Александровна
Действителен: с 20.08.2021 по 20.08.2022

Литература:

Основная литература:

1. Елисеенков, Г.С. Дизайн-проектирование : учебное пособие / Г.С. Елисеенков, Г.Ю. Мхитарян ; Министерство культуры Российской Федерации, Кемеровский государственный институт культуры, Институт визуальных искусств, Кафедра дизайна. - Кемерово : Кемеровский государственный институт культуры, 2016. - 150 с. : схем., табл., ил. - ISBN 978-5-8154-0357-4 ; То же [Электронный ресурс]. - URL: http://biblioclub.ru/index.php?page=book&id=472589 (02.03.2018).

Дополнительная литература:

Колпащиков Л.С. Дизайн. Три методики проектирования [Электронный ресурс]: учебно-методическое пособие для студентов высших учебных заведений и практикующих дизайнеров/ Колпащиков Л.С.— Электрон. текстовые данные.— СПб.: Российский государственный педагогический университет им. А.И. Герцена, 2013.— 56 с.— Режим доступа: http://www.iprbookshop.ru/21444.— ЭБС «IPRbooks», по паролю

Практическое занятие №12
Тема 12. Композиция и шрифт

Цель: разработка шрифтового плаката. Проектирование плаката по средствам шрифтовых гарнитур. Раскрыть образ за счет композиционного и графического решения.

Знать: принципы организации плоскости шрифтовыми элементами различных свойств.

Уметь: выявлять и раскрывать ассоциативный ряд за счет композиционной структуры плоскости.

Формируемые компетенции:

Код, формулировка компетенции	Код, формулировка индикатора	Планируемые результаты обучения по дисциплине (модулю), характеризующие этапы формирования компетенций, индикаторов
УК-1. Способен осуществлять поиск, критический анализ и синтез информации, применять системный диагностику на основе системного подхода;	ИД-1 УК-1 выделяет проблемную ситуацию, осуществляет ее многофакторный анализ и	составляет цель проекта, определяет совокупность взаимосвязанных задач, обеспечивающих ее достижение и определяет ожидаемые результаты решения задач

ДОКУМЕНТ ПОДПИСАН
ЭЛЕКТРОННОЙ ПОДПИСЬЮ
Сертификат: 12000002A633E3D113AD425FB50002000002A6
Владелец: Шебзухова Татьяна Александровна
Действителен: с 20.08.2021 по 20.08.2022

подход для решения поставленных задач	ИД-2 УК-1 осуществляет поиск, отбор и систематизацию информации для определения альтернативных вариантов стратегических решений в проблемной ситуации;	прорабатывает план действий для решения задач проекта, выбирая оптимальный способ их решения, исходя из действующих правовых норм и имеющихся ресурсов и ограничений
	ИД-3 УК-1 определяет и оценивает риски возможных вариантов решений проблемной ситуации, выбирает оптимальный вариант её решения.	организовывает выполнение проекта в соответствии с установленными целями, сроками и затратами, исходя из действующих правовых норм, имеющихся ресурсов и ограничений, в том числе с использованием цифровых инструментов
ОПК-3 Способен выполнять поисковые эскизы изобразительными средствами и способами проектной графики; разрабатывать проектную идею, основанную на концептуальном, творческом подходе к решению дизайнерской задачи; синтезировать набор возможных решений и научно обосновывать свои предложения при проектировании дизайн-объектов, удовлетворяющих утилитарные и эстетические потребности человека (техника и оборудование, транспортные средства, интерьеры, полиграфия, товары народного потребления)	ИД-1опк-3Изучает способы выполнения поисковых эскизов изобразительными средствами и способами проектной графики; понимает, как разрабатывать проектную идею, основанную на концептуальном, творческом подходе к решению дизайнерской задачи; определяет набор возможных решений при проектировании дизайн-объектов, удовлетворяющих утилитарные и эстетические потребности человека ИД-2опк-3 Владеет способами выполнения поисковых эскизов изобразительными средствами и способами проектной графики; формирует возможные решения проектной идеи, основанной на концептуальном, творческом подходе к решению дизайнерской задачи; оценивает и выбирает набор возможных решений при проектировании дизайн-объектов, удовлетворяющих утилитарные и эстетические потребности человека	**Знать:**инструменты, методы и приемы художественно-изобразительного мастерства; правила выполнения рабочих чертежей и способы применения различных графических и фото-технологий в процессе поиска проектной идеи, основанной на концептуальном творческом подходе к решению дизайнерской задачи; процесс поискового анализа и синтеза возможных решений и научного обоснования своих предложения при проектировании дизайн-объектов, удовлетворяющих утилитарные и эстетические потребности человека. **Уметь:** применять знания основ художественно-изобразительного

ДОКУМЕНТ ПОДПИСАН
ЭЛЕКТРОННОЙ ПОДПИСЬЮ
Сертификат: 12000002A633E3D113AD425FB50002000002A6
Владелец: Шебзухова Татьяна Александровна
Действителен: с 20.08.2021 по 20.08.2022

	ИД-3опк-3 Выполняет поисковые эскизы изобразительными средствами и способами проектной графики; разрабатывает проектную идею, основанную на концептуальном, творческом подходе к решению дизайнерской задачи; синтезирует набор возможных решений и научно обосновывает свои предложения при проектировании дизайн-объектов, удовлетворяющих утилитарные и эстетические потребности человека	мастерства, использовать графические и фотографические средства визуализации проектной идеи, синтезировать и научно обосновывать свои предложения, демонстрируя их на эскизной и рабочей стадиях проектирования. **Владеть:**художественно-изобразительными инструментами и методами, средствами современной проектно-эскизной графики и фотографики для реализации основных этапов проектирования в процессе создания проектных концепций, навыками поискового анализа и синтеза возможных решений и научного обоснования своих предложения при проектировании дизайн-объектов, удовлетворяющих утилитарные и эстетические потребности человек.

ДОКУМЕНТ ПОДПИСАН
ЭЛЕКТРОННОЙ ПОДПИСЬЮ
Сертификат: 12000002A633E3D113AD425FB50002000002A6
Владелец: Шебзухова Татьяна Александровна
Действителен: с 20.08.2021 по 20.08.2022

ОПК-4 Способен проектировать, моделировать, конструировать предметы товары, промышленные образцы и коллекции, художественные предметно-пространственные комплексы, интерьеры зданий и сооружений архитектурно-пространственной среды, объекты ландшафтного дизайна, используя линейно-конструктивное построение, цветовое решение композиции, современную шрифтовую культуру и способы проектной графики	ИД-1$_{ОПК-4}$ Владеет при проектировании, моделировании, конструировании предметов, товаров, промышленных образцов и коллекций, художественных предметно-пространственных комплексов, интерьеров зданий и сооружений архитектурно-пространственной среды, объектов ландшафтного дизайна, принципами линейно-конструктивного построения, цветового решения композиции, современной шрифтовой культуру и способами проектной графики ИД-2$_{ОПК-4}$ Анализирует варианты применения линейно-конструктивного построения, цветового решения композиции, современной шрифтовой культуры и способов проектной графики при проектировании, моделировании, конструировании предметов, товаров, промышленных образцов и коллекций, художественных предметно-пространственных комплексов, интерьеров зданий и сооружений архитектурно-пространственной среды, объектов ландшафтного дизайна ИД-3$_{ОПК-4}$ Применяет при проектировании, моделировании, конструировании предметов, товаров, промышленных образцов и коллекций, художественных предметно-пространственных комплексов, интерьеров зданий и сооружений архитектурно-пространственной среды, объектов ландшафтного дизайна оптимальные решения линейно-конструктивного построения,	**Знать:**методы и приемы создания проектных идей; графические, колористические, композиционные средства и приемы визуализации художественного-образного замысла в объектах графического дизайна; исторические этапывозникновения шрифтов и современную шрифтовую культуру, современные материалы и методы линейно-конструктивного построения объектов графического дизайна. **Уметь:** проектировать объекты графического дизайна с применением методов поиска и генерации креативных проектных идей, графических, колористических, композиционных средств и приемов визуализации художественного-образного замысла с учетом тенденций применения современных шрифтовых гарнитур и особенностей пластического моделирования современных материалов. **Владеть**:навыками проектирования объектов графического дизайна с применением методов поиска и генерации креативных проектных идей, графических, колористических, композиционных средств и приемов визуализации художественного-образного замысла с

ДОКУМЕНТ ПОДПИСАН
ЭЛЕКТРОННОЙ ПОДПИСЬЮ
Сертификат: 12000002A633E3D113AD425FB50002000002A6
Владелец: Шебзухова Татьяна Александровна
Действителен: с 20.08.2021 по 20.08.2022

	цветового решения композиции, современной шрифтовой культуры и способов проектной графики	учетом тенденций применения современных шрифтовых гарнитур и особенностей пластического моделирования современных материалов.
ОПК-6 Способен решать задачи профессиональной деятельности на основе информационной и библиографической культуры с применением информационно-коммуникационных технологий и с учетом основных требований информационной безопасности	ИД-1$_{ОПК-6}$ Определяет основные материалы информационной и библиографической культуры с применением информационно-коммуникационных технологий и с учетом основных требований информационной безопасности для использования в рамках решения задач профессиональной деятельности ИД-2$_{ОПК-6}$ Учитывает при решении задач профессиональной деятельности информационную и библиографическую культуру с применением информационно-коммуникационных технологий и с учетом основных требований информационной безопасности ИД-3$_{ОПК-6}$ Применяет при решении задач профессиональной деятельности информационную и библиографическую культуру с применением информационно-коммуникационных технологий	Знает и применяет информационно-коммуникационные технологии и методы переработки информации с учетом требований к ее библиографическому оформлению; графические редакторы и методы подбора оптимального программного продукта для профессионального решения дизайнерских задач; специфику работы с устройствами ввода и вывода графической информации. Ориентируется в области информационно-коммуникационных технологий; оформляет переработанную информацию с учетом требований к ее библиографическому оформлению; обрабатывает графическую информацию для решения задач

ДОКУМЕНТ ПОДПИСАН
ЭЛЕКТРОННОЙ ПОДПИСЬЮ
Сертификат: 12000002A633E3D113AD425FB50002000002A6
Владелец: Шебзухова Татьяна Александровна
Действителен: с 20.08.2021 по 20.08.2022

	и с учетом основных требований информационной безопасности	профессиональной деятельности с использованием информационных технологий и графических программных продуктов. **В**ладеет практическими навыками работы с программными продуктами

Актуальность темы обусловлена изучением понятия целого и частного в шрифтовой композиции.

Теоретическая часть:

Типографика работает с текстом как с графической структурой, рассматривая печатные блоки в качестве элементов композиции. Любой объект текстового пространства становится частью целого, и связан с остальными элементами макета определенными отношениями через пропорции, форму, цвет, динамику движения. При этом незапечатываемое поле листа также является важным звеном этой композиционной игры. То, как расположен текст на странице, наравне с формой письменных знаков играет в процессе восприятия немаловажную роль. Европейские традиции чтения слева направо сформировали представление о правильном и неправильном его размещении. Так, текст, повернутый на 900 , чаще располагают со стороны корешкового поля, реже — у обреза, т. к. эти естественные вертикали служат для нестабильной строки своего рода опорой. Практически не встречается компоновка вертикального текста по центру страницы, ведь в данном случае заголовок становится крайне неустойчив. К тому же в силу нестандартности ситуации начинающему типографу достаточно сложно справиться с подобной композицией, опытный же специалист может превратить любое препятствие в остроумную игру смыслов. Еще большего внимания заслуживают диагонально поставленные строки. Текст приобретает динамичный формат. ***Практическая часть:***

Выполнить макеты плакатов на заданную тему.

ДОКУМЕНТ ПОДПИСАН
ЭЛЕКТРОННОЙ ПОДПИСЬЮ
Сертификат: 12000002A633E3D113AD425FB50002000002A6
Владелец: Шебзухова Татьяна Александровна
Действителен: с 20.08.2021 по 20.08.2022

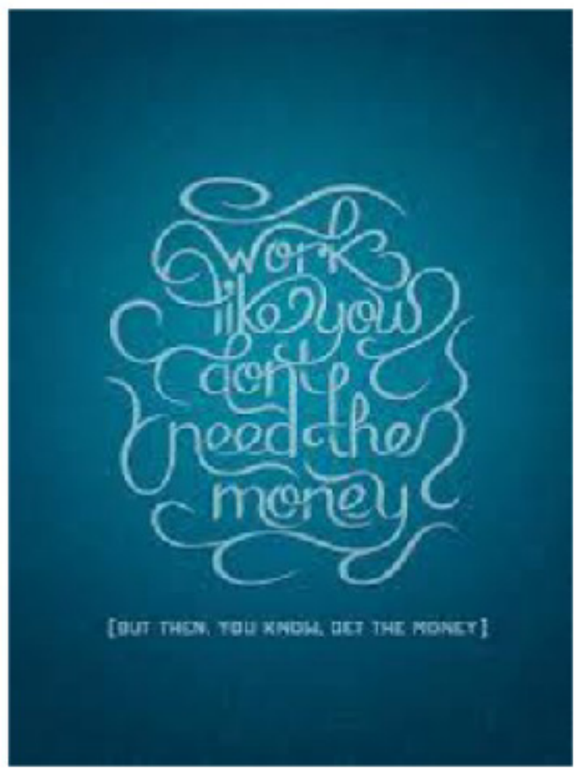

Вопросы:

1. Акцидентные шрифты.
2. Основы шрифтовой композиции.

Литература:

Основная литература:

1. Елисеенков, Г.С. Дизайн-проектирование : учебное пособие / Г.С. Елисеенков, Г.Ю. Мхитарян ; Министерство культуры Российской Федерации, Кемеровский государственный институт культуры, Институт визуальных искусств, Кафедра дизайна. - Кемерово : Кемеровский государственный институт культуры, 2016. - 150 с. : схем., табл., ил. - ISBN 978-5-8154-0357-4 ; То же [Электронный ресурс]. - URL: http://biblioclub.ru/index.php?page=book&id=472589 (02.03.2018).

Дополнительная литература:

Колпащиков Л.С. Дизайн. Три методики проектирования [Электронный ресурс]: учебно-методическое пособие для студентов высших учебных заведений и практикующих дизайнеров/ Колпащиков Л.С.— Электрон. текстовые данные.— СПб.: Российский государственный педагогический университет им. А.И. Герцена, 2013.— 56 с.— Режим доступа: http://www.iprbookshop.ru/21444.— ЭБС «IPRbooks», по паролю

Практическое занятие №13

Тема 13. Инфографика

Цель: овладение навыками для создания инфографки различного уровня сложности.

Знать: принципы создания статичной инфографики.

Уметь: применять полученные знания на практике

Формируемые компетенции:

ДОКУМЕНТ ПОДПИСАН
ЭЛЕКТРОННОЙ ПОДПИСЬЮ
Сертификат: 12000002A633E3D113AD425FB50002000002A6
Владелец: Шебзухова Татьяна Александровна
Действителен: с 20.08.2021 по 20.08.2022

Код, формулировка компетенции	Код, формулировка индикатора	Планируемые результаты обучения по дисциплине (модулю), характеризующие этапы формирования компетенций, индикаторов
УК-1. Способен осуществлять поиск, критический анализ и синтез информации, применять системный подход для решения поставленных задач	ИД-1 УК-1 выделяет проблемную ситуацию, осуществляет ее многофакторный анализ и диагностику на основе системного подхода;	составляет цель проекта, определяет совокупность взаимосвязанных задач, обеспечивающих ее достижение и определяет ожидаемые результаты решения задач
	ИД-2 УК-1 осуществляет поиск, отбор и систематизацию информации для определения альтернативных вариантов стратегических решений в проблемной ситуации;	прорабатывает план действий для решения задач проекта, выбирая оптимальный способ их решения, исходя из действующих правовых норм и имеющихся ресурсов и ограничений
	ИД-3 УК-1 определяет и оценивает риски возможных вариантов решений проблемной ситуации, выбирает оптимальный вариант её решения.	организовывает выполнение проекта в соответствии с установленными целями, сроками и затратами, исходя из действующих правовых норм, имеющихся ресурсов и ограничений, в том числе с использованием цифровых инструментов
ОПК-3 Способен выполнять поисковые эскизы изобразительными средствами и способами проектной графики; разрабатывать проектную идею, основанную на концептуальном, творческом подходе к решению дизайнерской задачи; синтезировать набор возможных решений, удовлетворяющих утилитарные	ИД-1опк-3Изучает способы выполнения поисковых эскизов изобразительными средствами и способами проектной графики; понимает, как разрабатывать проектную идею, основанную на концептуальном, творческом подходе к решению дизайнерской задачи; определяет набор возможных решений при проектировании дизайн-объектов,	**Знать:**инструменты, методы и приемы художественно-изобразительного мастерства; правила выполнения рабочих чертежей и способы применения различных графических и фото-технологий в процессе поиска проектной идеи, основанной на концептуальном

ДОКУМЕНТ ПОДПИСАН
ЭЛЕКТРОННОЙ ПОДПИСЬЮ
Сертификат: 12000002A633E3D113AD425FB50002000002A6
Владелец: Шебзухова Татьяна Александровна
Действителен: с 20.08.2021 по 20.08.2022

решений и научно обосновывать свои предложения при проектировании дизайн-объектов, удовлетворяющих утилитарные и эстетические потребности человека (техника и оборудование, транспортные средства, интерьеры, полиграфия, товары народного потребления)	и эстетические потребности человека ИД-2опк-3 Владеет способами выполнения поисковых эскизов изобразительными средствами и способами проектной графики; формирует возможные решения проектной идеи, основанной на концептуальном, творческом подходе к решению дизайнерской задачи; оценивает и выбирает набор возможных решений при проектировании дизайн-объектов, удовлетворяющих утилитарные и эстетические потребности человека ИД-3опк-3 Выполняет поисковые эскизы изобразительными средствами и способами проектной графики, разрабатывает проектную идею, основанную на концептуальном, творческом подходе к решению дизайнерской задачи; синтезирует набор возможных решений и научно обосновывает свои предложения при проектировании дизайн-объектов, удовлетворяющих утилитарные и эстетические потребности человека	творческом подходе к решению дизайнерской задачи; процесс поискового анализа и синтеза возможных решений и научного обоснования своих предложения при проектировании дизайн-объектов, удовлетворяющих утилитарные и эстетические потребности человека. **Уметь**: применять знания основ художественно-изобразительного мастерства, использовать графические и фотографические средства визуализации проектной идеи, синтезировать и научно обосновывать свои предложения, демонстрируя их на эскизной и рабочей стадиях проектирования. **Владеть**:художественно-изобразительными инструментами и методами, средствами современной проектно-эскизной графики и

ДОКУМЕНТ ПОДПИСАН
ЭЛЕКТРОННОЙ ПОДПИСЬЮ
Сертификат: 12000002A633E3D113AD425FB50002000002A6
Владелец: Шебзухова Татьяна Александровна
Действителен: с 20.08.2021 по 20.08.2022

		фотографики для реализации основных этапов проектирования в процессе создания проектных концепций, навыками поискового анализа и синтеза возможных решений и научного обоснования своих предложения при проектировании дизайн-объектов, удовлетворяющих утилитарные и эстетические потребности человек.
ОПК-4 Способен проектировать, моделировать, конструировать предметы товары, промышленные образцы и коллекции, художественные предметно-пространственные комплексы, интерьеры зданий и сооружений архитектурно-пространственной среды, объекты ландшафтного дизайна, используя линейно-конструктивное построение, цветовое решение композиции, современную шрифтовую культуру и способы проектной графики	ИД-1$_{ОПК-4}$ Владеет при проектировании, моделировании, конструировании предметов, товаров, промышленных образцов и коллекций, художественных предметно-пространственных комплексов, интерьеров зданий и сооружений архитектурно-пространственной среды, объектов ландшафтного дизайна, принципами линейно-конструктивного построения, цветового решения композиции, современной шрифтовой культуру и способами проектной графики ИД-2$_{ОПК-4}$ Анализирует варианты применения линейно-конструктивного построения, цветового решения композиции, современной шрифтовой культуры и способов проектной графики при проектировании, моделировании, конструировании предметов, товаров, промышленных образцов и коллекций, художественных предметно-	**Знать:**методы и приемы создания проектных идей; графические, колористические, композиционные средства и приемы визуализации художественного-образного замысла в объектах графического дизайна; исторические этапывозникновения шрифтов и современную шрифтовую культуру, современные материалы и методы линейно-конструктивного построения объектов графического дизайна. **Уметь:** проектировать объекты графического дизайна с применением методов поиска и генерации креативных проектных идей, графических, колористических, композиционных средств и приемов визуализации художественного-образного замысла с учетом тенденций

ДОКУМЕНТ ПОДПИСАН
ЭЛЕКТРОННОЙ ПОДПИСЬЮ
Сертификат: 12000002A633E3D113AD425FB50002000002A6
Владелец: Шебзухова Татьяна Александровна
Действителен: с 20.08.2021 по 20.08.2022

	пространственных комплексов, интерьеров зданий и сооружений архитектурно-пространственной среды, объектов ландшафтного дизайна ИД-3$_{ОПК-4}$ Применяет при проектировании, моделировании, конструировании предметов, товаров, промышленных образцов и коллекций, художественных предметно-пространственных комплексов, интерьеров зданий и сооружений архитектурно-пространственной среды, объектов ландшафтного дизайна оптимальные решения линейно-конструктивного построения, цветового решения композиции, современной шрифтовой культуры и способов проектной графики	применения современных шрифтовых гарнитур и особенностей пластического моделирования современных материалов. **Владеть:**навыками проектирования объектов графического дизайна с применением методов поиска и генерации креативных проектных идей, графических, колористических, композиционных средств и приемов визуализации художественного-образного замысла с учетом тенденций применения современных шрифтовых гарнитур и особенностей пластического моделирования современных материалов.
ОПК-6 Способен решать задачи профессиональной деятельности на основе информационной и библиографической культуры с применением информационно-коммуникационных технологий и с учетом основных требований информационной безопасности	ИД-1$_{ОПК-6}$ Определяет основные материалы информационной и библиографической культуры с применением информационно-коммуникационных технологий и с учетом основных требований информационной безопасности для использования в рамках решения задач профессиональной деятельности ИД-2$_{ОПК-6}$ Учитывает при решении задач профессиональной деятельности информационную и библиографическую культуру с применением информационно-коммуникационных технологий и с учетом основных требований информационной безопасности ИД-3$_{ОПК-6}$ Применяет при решении задач профессиональной деятельности информационную и	Знает и применяет информационно-коммуникационные технологии и методы переработки информации с учетом требований к ее библиографическому оформлению; графические редакторы и методы подбора оптимального программного продукта для профессионального решения дизайнерских задач; специфику работы с устройствами ввода и вывода графической информации. Ориентируется в области информационно-коммуникационных технологий; оформляет переработанную информацию с учетом требований к ее

ДОКУМЕНТ ПОДПИСАН
ЭЛЕКТРОННОЙ ПОДПИСЬЮ
Сертификат: 12000002A633E3D113AD425FB50002000002A6
Владелец: Шебзухова Татьяна Александровна
Действителен: с 20.08.2021 по 20.08.2022

	библиографическую культуру с применением информационно-коммуникационных технологий и с учетом основных требований информационной безопасности	библиографическому оформлению; обрабатывает графическую информацию для решения задач профессиональной деятельности с использованием информационных технологий и графических программных продуктов. **В**ладеет практическими навыками работы с программными продуктами

Актуальность темы обуславливается необходимостью создания брендбука на основе айдентики компании.

Теоретическая часть:

Основное понятие и сущность инфографики – сжатое донесение информации через визуализацию контента. То есть упрощение употребления информации. Назовём это фаст-фудом среди обучения. Но это не значит, что всё плохо. Наоборот в наше время клипового мышления, люди не хотят лишний раз напрягаться. Они хотят употреблять всё быстро и удобно. Поэтому такие “комиксы“ – отличный способ достучаться до их сознания. Причём инфографика используются почти во всех сферах человеческой деятельности, где имеет место передача информации.

Практическая часть:

Разработка инфографики по выбору.

ДОКУМЕНТ ПОДПИСАН
ЭЛЕКТРОННОЙ ПОДПИСЬЮ
Сертификат: 12000002A633E3D113AD425FB50002000002A6
Владелец: Шебзухова Татьяна Александровна
Действителен: с 20.08.2021 по 20.08.2022

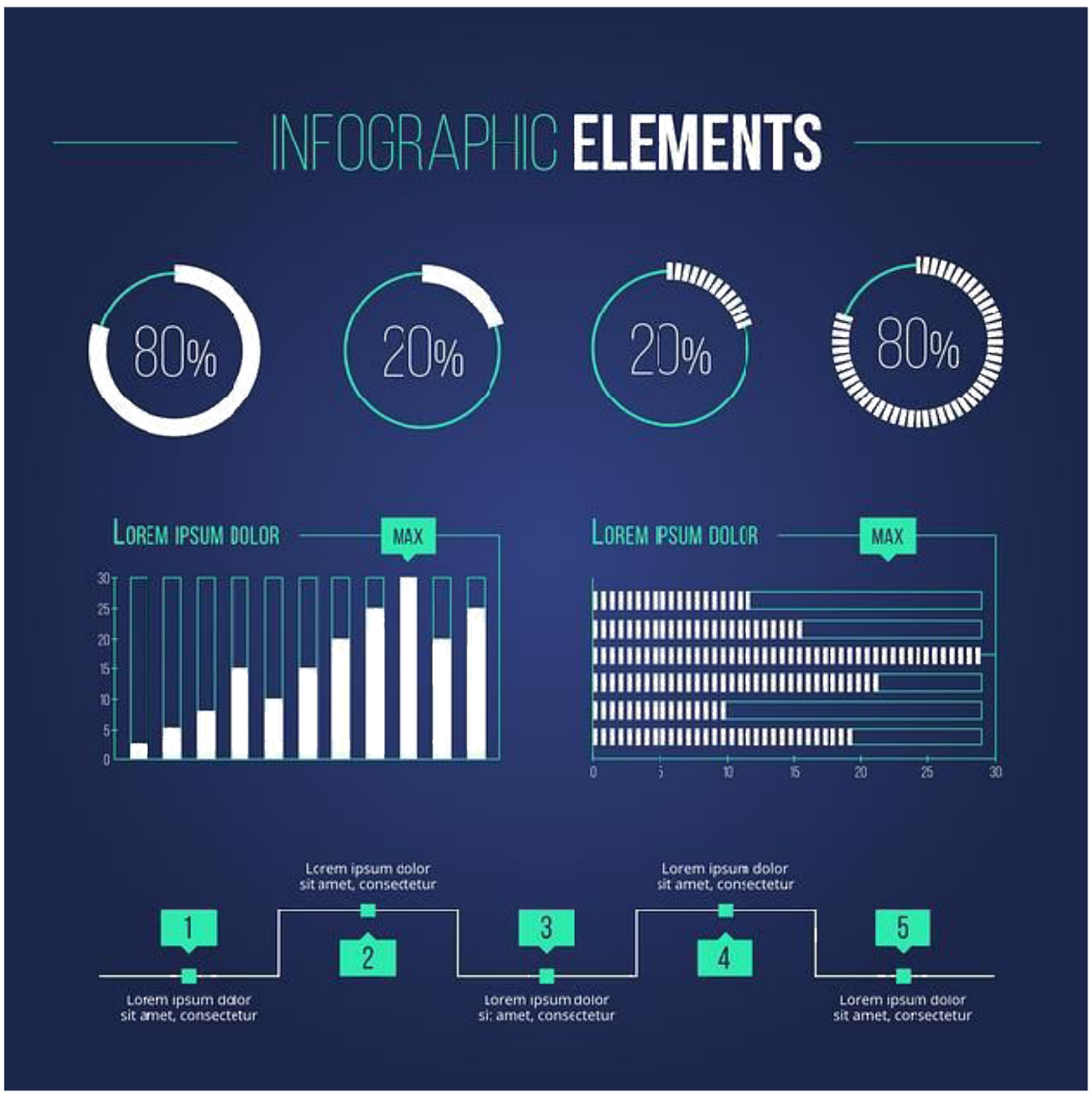

Вопросы:

1. Понятие инфографики.
2. Концепции создания инфографики.

Литература:

Основная литература:

1. Елисеенков, Г.С. Дизайн-проектирование : учебное пособие / Г.С. Елисеенков, Г.Ю. Мхитарян ; Министерство культуры Российской Федерации, Кемеровский государственный институт культуры, Институт визуальных искусств, Кафедра дизайна. - Кемерово : Кемеровский государственный институт культуры, 2016. - 150 с. : схем., табл., ил. - ISBN 978-5-8154-0357-4 ; То же [Электронный ресурс]. - URL: http://biblioclub.ru/index.php?page=book&id=472589 (02.03.2018).

Дополнительная литература:

Колпащиков Л.С. Дизайн. Три методики проектирования [Электронный ресурс]: учебно-методическое пособие для студентов высших учебных заведений и практикующих дизайнеров/ Колпащиков Л.С.— Электрон. текстовые данные.— СПб.: Российский государственный педагогический университет им. А.И. Герцена, 2013.— 56 с.— Режим доступа: http://www.iprbookshop.ru/21444.— ЭБС «IPRbooks», по паролю

Практическое занятие №14

Тема 14. Типы инфографики

Цель: Создание инфографки различного уровня сложности.

ДОКУМЕНТ ПОДПИСАН
ЭЛЕКТРОННОЙ ПОДПИСЬЮ
Сертификат: 12000002A633E3D113AD425FB50002000002A6
Владелец: Шебзухова Татьяна Александровна
Действителен: с 20.08.2021 по 20.08.2022

Знать: принципы создания статичной инфографики.

Уметь: применять полученные знания на практике

Формируемые компетенции:

Код, формулировка компетенции	Код, формулировка индикатора	Планируемые результаты обучения по дисциплине (модулю), характеризующие этапы формирования компетенций, индикаторов
УК-1. Способен осуществлять поиск, критический анализ и синтез информации, применять системный подход для решения поставленных задач	ИД-1 УК-1 выделяет проблемную ситуацию, осуществляет ее многофакторный анализ и диагностику на основе системного подхода;	составляет цель проекта, определяет совокупность взаимосвязанных задач, обеспечивающих ее достижение и определяет ожидаемые результаты решения задач
	ИД-2 УК-1 осуществляет поиск, отбор и систематизацию информации для определения альтернативных вариантов стратегических решений в проблемной ситуации;	прорабатывает план действий для решения задач проекта, выбирая оптимальный способ их решения, исходя из действующих правовых норм и имеющихся ресурсов и ограничений
	ИД-3 УК-1 определяет и оценивает риски возможных вариантов решений проблемной ситуации, выбирает оптимальный вариант её решения.	организовывает выполнение проекта в соответствии с установленными целями, сроками и затратами, исходя из действующих правовых норм, имеющихся ресурсов и ограничений, в том числе с использованием цифровых инструментов

ДОКУМЕНТ ПОДПИСАН
ЭЛЕКТРОННОЙ ПОДПИСЬЮ
Сертификат: 12000002A633E3D113AD425FB50002000002A6
Владелец: Шебзухова Татьяна Александровна
Действителен: с 20.08.2021 по 20.08.2022

ОПК-3 Способен выполнять поисковые эскизы изобразительными средствами и способами проектной графики; разрабатывать проектную идею, основанную на концептуальном, творческом подходе к решению дизайнерской задачи; синтезировать набор возможных решений и научно обосновывать свои предложения при проектировании дизайн-объектов, удовлетворяющих утилитарные и эстетические потребности человека (техника и оборудование, транспортные средства, интерьеры, полиграфия, товары народного потребления)	ИД-1опк-3Изучает способы выполнения поисковых эскизов изобразительными средствами и способами проектной графики; понимает, как разрабатывать проектную идею, основанную на концептуальном, творческом подходе к решению дизайнерской задачи; определяет набор возможных решений при проектировании дизайн-объектов, удовлетворяющих утилитарные и эстетические потребности человека ИД-2опк-3 Владеет способами выполнения поисковых эскизов изобразительными средствами и способами проектной графики; формирует возможные решения проектной идеи, основанной на концептуальном, творческом подходе к решению дизайнерской задачи; оценивает и выбирает набор возможных решений при проектировании дизайн-объектов, удовлетворяющих утилитарные и эстетические потребности человека ИД-3опк-3 Выполняет поисковые эскизы изобразительными средствами и способами проектной графики, разрабатывает проектную идею, основанную на концептуальном, творческом подходе к решению дизайнерской задачи; синтезирует набор возможных решений и научно обосновывает свои предложения при проектировании дизайн-объектов, удовлетворяющих утилитарные и эстетические потребности человека	**Знать:**инструменты, методы и приемы художественно-изобразительного мастерства; правила выполнения рабочих чертежей и способы применения различных графических и фото-технологий в процессе поиска проектной идеи, основанной на концептуальном творческом подходе к решению дизайнерской задачи; процесс поискового анализа и синтеза возможных решений и научного обоснования своих предложения при проектировании дизайн-объектов, удовлетворяющих утилитарные и эстетические потребности человека. **Уметь**: применять знания основ художественно-изобразительного мастерства, использовать графические и фотографические средства визуализации проектной идеи, синтезировать и научно обосновывать свои предложения, демонстрируя их на эскизной и рабочей стадиях проектирования. **Владеть**:художественно-изобразительными инструментами и методами, средствами современной проектно-эскизной графики и

ДОКУМЕНТ ПОДПИСАН
ЭЛЕКТРОННОЙ ПОДПИСЬЮ
Сертификат: 12000002A633E3D113AD425FB50002000002A6
Владелец: Шебзухова Татьяна Александровна
Действителен: с 20.08.2021 по 20.08.2022

		фотографики для реализации основных этапов проектирования в процессе создания проектных концепций, навыками поискового анализа и синтеза возможных решений и научного обоснования своих предложения при проектировании дизайн-объектов, удовлетворяющих утилитарные и эстетические потребности человек.
ОПК-4 Способен проектировать, моделировать, конструировать предметы товары, промышленные образцы и коллекции, художественные предметно-пространственные комплексы, интерьеры зданий и сооружений архитектурно-пространственной среды, объекты ландшафтного дизайна, используя линейно-конструктивное построение, цветовое решение композиции, современную шрифтовую культуру и способы проектной графики	ИД-1$_{ОПК-4}$ Владеет при проектировании, моделировании, конструировании предметов, товаров, промышленных образцов и коллекций, художественных предметно-пространственных комплексов, интерьеров зданий и сооружений архитектурно-пространственной среды, объектов ландшафтного дизайна, принципами линейно-конструктивного построения, цветового решения композиции, современной шрифтовой культуру и способами проектной графики ИД-2$_{ОПК-4}$ Анализирует варианты применения линейно-конструктивного построения, цветового решения композиции, современной шрифтовой культуры и способов проектной графики при проектировании, моделировании, конструировании предметов, товаров, промышленных образцов и коллекций, художественных предметно-	**Знать:**методы и приемы создания проектных идей; графические, колористические, композиционные средства и приемы визуализации художественного-образного замысла в объектах графического дизайна; исторические этапывозникновения шрифтов и современную шрифтовую культуру, современные материалы и методы линейно-конструктивного построения объектов графического дизайна. **Уметь:** проектировать объекты графического дизайна с применением методов поиска и генерации креативных проектных идей, графических, колористических, композиционных средств и приемов визуализации художественного-образного замысла с учетом тенденций

ДОКУМЕНТ ПОДПИСАН
ЭЛЕКТРОННОЙ ПОДПИСЬЮ
Сертификат: 12000002A633E3D113AD425FB50002000002A6
Владелец: Шебзухова Татьяна Александровна
Действителен: с 20.08.2021 по 20.08.2022

	пространственных комплексов, интерьеров зданий и сооружений архитектурно-пространственной среды, объектов ландшафтного дизайна ИД-3опк-4 Применяет при проектировании, моделировании, конструировании предметов, товаров, промышленных образцов и коллекций, художественных предметно-пространственных комплексов, интерьеров зданий и сооружений архитектурно-пространственной среды, объектов ландшафтного дизайна оптимальные решения линейно-конструктивного построения, цветового решения композиции, современной шрифтовой культуры и способов проектной графики	применения современных шрифтовых гарнитур и особенностей пластического моделирования современных материалов. **Владеть:**навыками проектирования объектов графического дизайна с применением методов поиска и генерации креативных проектных идей, графических, колористических, композиционных средств и приемов визуализации художественного-образного замысла с учетом тенденций применения современных шрифтовых гарнитур и особенностей пластического моделирования современных материалов.
ОПК-6 Способен решать задачи профессиональной деятельности на основе информационной и библиографической культуры с применением информационно-коммуникационных технологий и с учетом основных требований информационной безопасности	ИД-1опк-6 Определяет основные материалы информационной и библиографической культуры с применением информационно-коммуникационных технологий и с учетом основных требований информационной безопасности для использования в рамках решения задач профессиональной деятельности ИД-2опк-6 Учитывает при решении задач профессиональной деятельности информационную и библиографическую культуру с применением информационно-коммуникационных технологий и с учетом основных требований информационной безопасности ИД-3опк-6 Применяет при решении задач профессиональной деятельности информационную и	Знает и применяет информационно-коммуникационные технологии и методы переработки информации с учетом требований к ее библиографическому оформлению; графические редакторы и методы подбора оптимального программного продукта для профессионального решения дизайнерских задач; специфику работы с устройствами ввода и вывода графической информации. Ориентируется в области информационно-коммуникационных технологий; оформляет переработанную информацию с учетом требований к ее

ДОКУМЕНТ ПОДПИСАН
ЭЛЕКТРОННОЙ ПОДПИСЬЮ
Сертификат: 12000002A633E3D113AD425FB50002000002A6
Владелец: Шебзухова Татьяна Александровна
Действителен: с 20.08.2021 по 20.08.2022

	библиографическую культуру с применением информационно-коммуникационных технологий и с учетом основных требований информационной безопасности	библиографическому оформлению; обрабатывает графическую информацию для решения задач профессиональной деятельности с использованием информационных технологий и графических программных продуктов. **В**ладеет практическими навыками работы с программными продуктами

Актуальность темы объясняется необходимостью получения навыков проектной работы в области визуальных коммуникаций.

Теоретическая часть:

1. Статистическая инфографика

Один из самых распространенных видов инфографики — статистическая. Она хорошо работает, если вы сделали какое-нибудь уникальное отраслевое исследование, что само по себе отличный информационный повод.

Если СМИ заинтересуются вашим исследованием, то, наверняка, им пригодится и визуальная информация, одним из видов которой является инфографика. Статистическую инфографику можно направлять практически в любое издание, в независимости от его тематики и направленности.

ДОКУМЕНТ ПОДПИСАН
ЭЛЕКТРОННОЙ ПОДПИСЬЮ
Сертификат: 12000002A633E3D113AD425FB50002000002A6
Владелец: Шебзухова Татьяна Александровна
Действителен: с 20.08.2021 по 20.08.2022

2. Инфографика «Гаджеты»

Этот вид инфографики лучше всего подойдет для корпоративного блога и соцсетей. Для большинства изданий такая инфографика не представляет большого интереса. Какой смысл ставить таймлайн под вашим брендом, если СМИ и сами могут создать инфографику в виде таймлайна, если будет нужно. К тому же и вирусный эффект у инфографики-таймлайн небольшой, так что вряд ли у вас получится собрать много лайков на подобный контент.

Однако таймлайн может стать хорошим средством для ньюсджекинга. Возьмите какой-нибудь обсуждаемый феномен или тренд, имеющий отношение к вашей компании или отрасли, в которой вы работаете, и создайте инфографику. Разместите ее в соцсетях, пометив соответствующим хештегом, если дело происходит, например, в Twitter или Instagram.

3. Инфографика «Карты»

Инфографика в виде карт обычно пользуется спросом для размещения в блогах и онлайн-СМИ, потому что там обычно много мелкой информации, которую лучше изучать в вебе. Однако если ваша инфографика-карта обозначает тенденцию и не требует детальных пояснений, можете смело использовать ее и для продвижения в соцсетях. Если в инфографике есть резонансный момент, она очень активно разойдется по соцсетям.

4. Инфографика «Иерархия»

Обычно такой вид инфографики используется в качестве статической — вывешивается на сайте в виде картинки. Вы можете описать описание каких-либо процессов или системы

ДОКУМЕНТ ПОДПИСАН
ЭЛЕКТРОННОЙ ПОДПИСЬЮ
Сертификат: 12000002A633E3D113AD425FB50002000002A6
Владелец: Шебзухова Татьяна Александровна
Действителен: с 20.08.2021 по 20.08.2022

принятия решений в компании. В PR-целях она может пригодится, пожалуй, для нужд внутреннего PR — чтобы погрузить в суть дела новых сотрудников или напомнить о порядках в компании, повесив такие схемы на рабочие места.

5. Инфографика «Матрица»

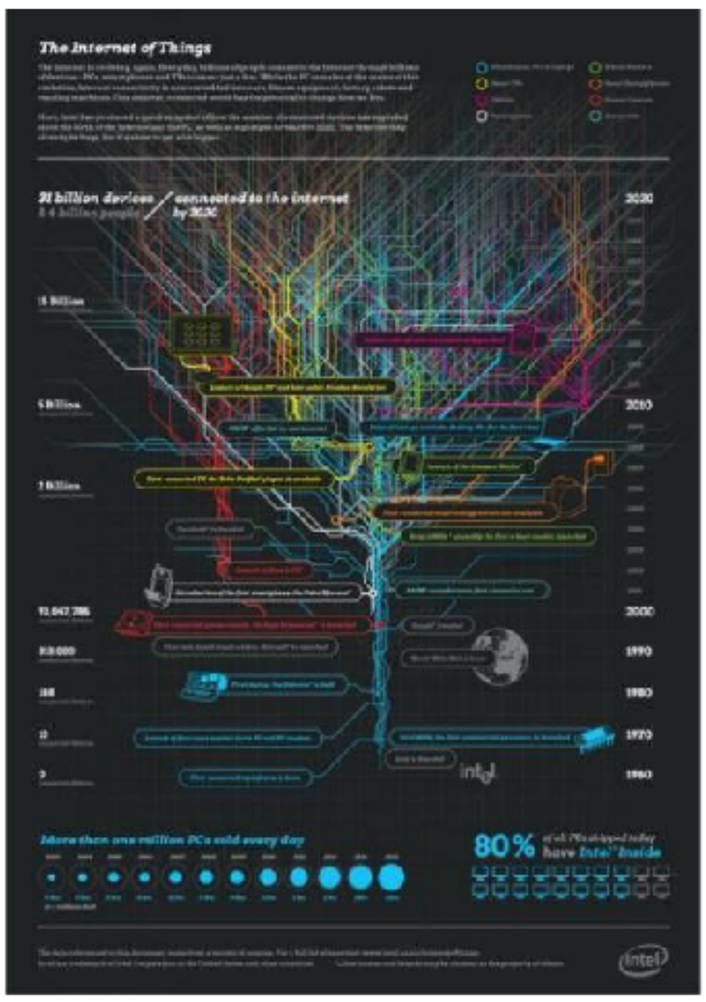

В такой инфографике обычно много разных данных, посвященных одной проблеме. Настолько много, что очень часто бывает сложно проследить логику. Поэтому используйте инфографики-матрицы осторожно. Ведь главная цель подобного контента — объяснить сложные данные и процессы в картинках.

6. Инфографика «Алгоритм»

ДОКУМЕНТ ПОДПИСАН
ЭЛЕКТРОННОЙ ПОДПИСЬЮ
Сертификат: 12000002A633E3D113AD425FB50002000002A6
Владелец: Шебзухова Татьяна Александровна
Действителен: с 20.08.2021 по 20.08.2022

Инфографика в виде алгоритма обычно крайне увлекательна, и имеет главную задачу — развлечь. Мы последовательно выбираем один из нескольких ответов на вопросы, после чего цепочка ответов нас приводит к какому-то финальному выбору. Например, одно время была очень популярна инфографика о том, какой вы кофе. Информационного наполнения эта инфографика не несла никакого, однако вирусный эффект был впечатляющим: все хотели поделиться со своими друзьями тем, какой же они кофе (кстати, Pressfeed — прямолинейный эспрессо).

7. Фото-инфографика

ДОКУМЕНТ ПОДПИСАН
ЭЛЕКТРОННОЙ ПОДПИСЬЮ
Сертификат: 12000002A633E3D113AD425FB50002000002A6
Владелец: Шебзухова Татьяна Александровна
Действителен: с 20.08.2021 по 20.08.2022

Фото-инфографика чаще всего затевается в журналах. Инициировать создание инфографики в виде фото может как журнал, так и вы сами. Например, вы можете предложить сделать качественную фотографию. Даже если ссылку на вас не поставят, и лого в кадр не попадет, помощь редакции со сбором информации принесет вам бонусы в виде долгосрочных отношений.

8. Инфографика «Сравнение»

Один из самых распространенных видов инфографики — это сравнение. Мужчина-женщина, ипотека-аренда, инхаус или аутсорсинг. В инфографике-сравнении подробно разбираются аргументы за и против какого-то решения. Вариантов использования сравнения в PR-целях может быть два.

Первый — если ваша компания оказывает разные виды услуг, вы таким образом можете помочь клиенту с выбором. Например, если у вас юридическая фирма, оказывающая услуги по регистрации ООО и ИП, вы можете нарисовать инфографику о преимуществах и недостатках того и другого вида юрлица и приложить ее к вашему посту в блоге на соответствующую тему. Даже если картинка не будет вирусной, она поможет вашему потенциальному клиенту с выбором. Можно эту инфографику распечатать и повесить в офисе — и красиво, и познавательно.

Второй способ использования сравнения — это попытка прибавить доводов к своему комментарию в СМИ на острую тему. Допустим, наша непредсказуемая Госдума выдала какой-нибудь очередной запрещающий закон. Ваша компания сможет его прокомментировать, использовав инфографику-сравнение. Например, принятие антитабачного закона обосновало, доводы за и против.

ДОКУМЕНТ ПОДПИСАН
ЭЛЕКТРОННОЙ ПОДПИСЬЮ
Сертификат: 12000002A633E3D113AD425FB50002000002A6
Владелец: Шебзухова Татьяна Александровна
Действителен: с 20.08.2021 по 20.08.2022

9. Инфографика «Исследование»

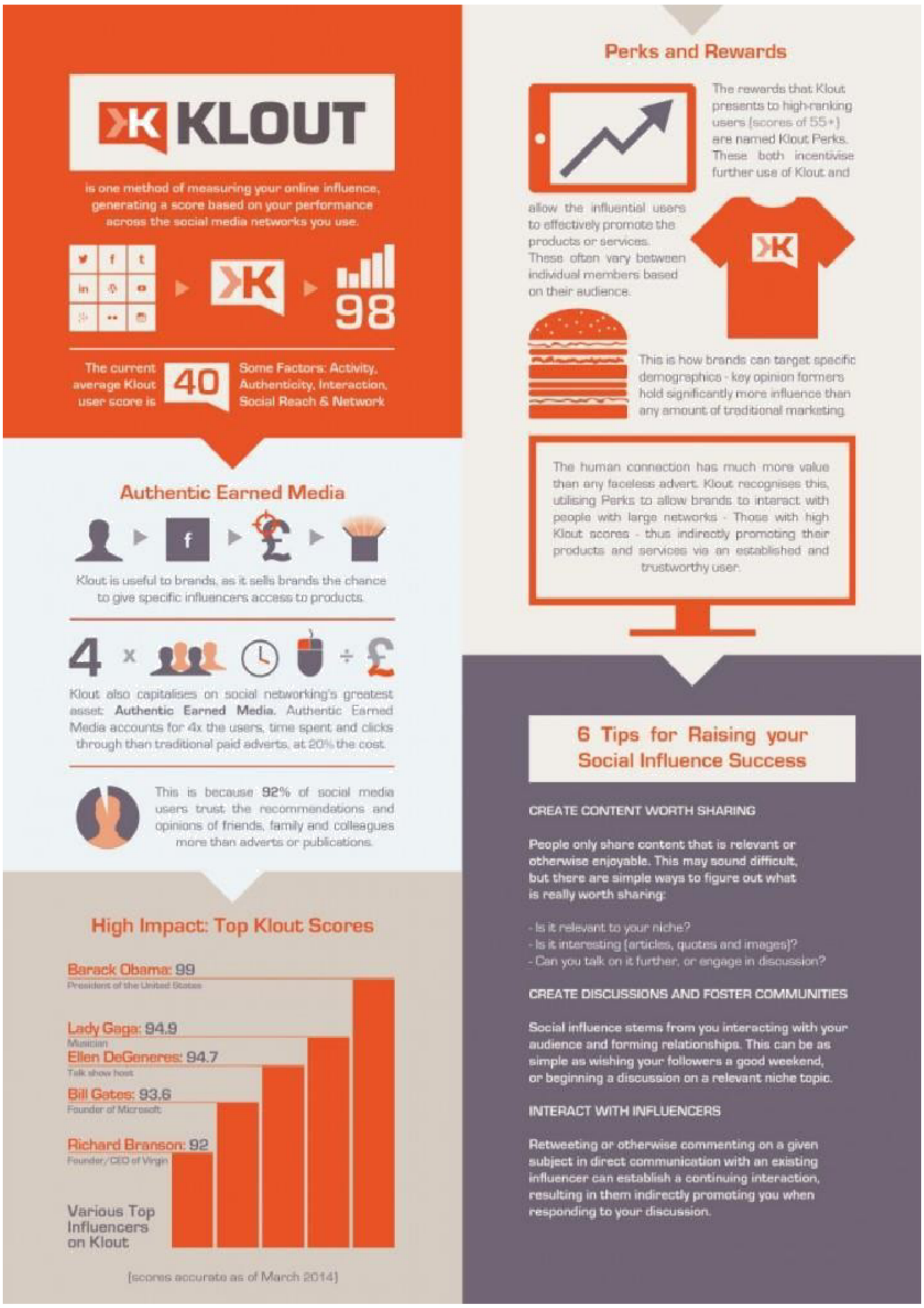

В инфографике-исследовании обычно встречаются сразу все виды данных. Эта такая огромная «портянка», которая читается только в вебе или только по частям, поэтому лучше быть с такой формой подачи информации аккуратным. Некоторые компании так хотят поделиться своими знаниями, что страшно мельчат, забывая о том, что не на всех ресурсах картинка может быть кликабельна.

Практическая часть:

ДОКУМЕНТ ПОДПИСАН
ЭЛЕКТРОННОЙ ПОДПИСЬЮ
Сертификат: 12000002A633E3D113AD425FB50002000002A6
Владелец: Шебзухова Татьяна Александровна
Действителен: с 20.08.2021 по 20.08.2022

Вопросы:

1. Инфографика - статья.
2. Дать описание типов инфографики.

Литература:

Основная литература:

1. Елисеенков, Г.С. Дизайн-проектирование : учебное пособие / Г.С. Елисеенков, Г.Ю. Мхитарян ; Министерство культуры Российской Федерации, Кемеровский государственный институт культуры, Институт визуальных искусств, Кафедра дизайна. - Кемерово : Кемеровский государственный институт культуры, 2016. - 150 с. : схем., табл., ил. - ISBN 978-5-8154-0357-4 ; То же [Электронный ресурс]. - URL: http://biblioclub.ru/index.php?page=book&id=472589 (02.03.2018).

Дополнительная литература:

Колпащиков Л.С. Дизайн. Три методики проектирования [Электронный ресурс]: учебно-методическое пособие для студентов высших учебных заведений и практикующих дизайнеров/ Колпащиков Л.С.— Электрон. текстовые данные.— СПб.: Российский государственный педагогический университет им. А.И. Герцена, 2013.— 56 с.— Режим доступа: http://www.iprbookshop.ru/21444.— ЭБС «IPRbooks», по паролю

Практическое занятие №15

Тема 15. Формат инфографики

Цель: овладение навыками для создания инфографки различного уровня сложности.

Знать: принципы создания статичной инфографики.

Уметь: применять полученные знания на практике

Формируемые компетенции:

Код, формулировка компетенции	Код, формулировка индикатора	Планируемые результаты обучения по дисциплине (модулю), характеризующие этапы формирования компетенций, индикаторов

ДОКУМЕНТ ПОДПИСАН
ЭЛЕКТРОННОЙ ПОДПИСЬЮ
Сертификат: 12000002A633E3D113AD425FB50002000002A6
Владелец: Шебзухова Татьяна Александровна
Действителен: с 20.08.2021 по 20.08.2022

УК-1. Способен осуществлять поиск, критический анализ и синтез информации, применять системный подход для решения поставленных задач	ИД-1 УК-1 выделяет проблемную ситуацию, осуществляет ее многофакторный анализ и диагностику на основе системного подхода;	составляет цель проекта, определяет совокупность взаимосвязанных задач, обеспечивающих ее достижение и определяет ожидаемые результаты решения задач
	ИД-2 УК-1 осуществляет поиск, отбор и систематизацию информации для определения альтернативных вариантов стратегических решений в проблемной ситуации;	прорабатывает план действий для решения задач проекта, выбирая оптимальный способ их решения, исходя из действующих правовых норм и имеющихся ресурсов и ограничений
	ИД-3 УК-1 определяет и оценивает риски возможных вариантов решений проблемной ситуации, выбирает оптимальный вариант её решения.	организовывает выполнение проекта в соответствии с установленными целями, сроками и затратами, исходя из действующих правовых норм, имеющихся ресурсов и ограничений, в том числе с использованием цифровых инструментов
ОПК-3 Способен выполнять поисковые эскизы изобразительными средствами и способами проектной графики; разрабатывать проектную идею, основанную на концептуальном, творческом подходе к решению дизайнерской задачи; синтезировать набор возможных решений и научно обосновывать свои предложения при проектировании дизайн-объектов, удовлетворяющих утилитарные и эстетические потребности человека	ИД-1опк-3Изучает способы выполнения поисковых эскизов изобразительными средствами и способами проектной графики; понимает, как разрабатывать проектную идею, основанную на концептуальном, творческом подходе к решению дизайнерской задачи; определяет набор возможных решений при проектировании дизайн-объектов, удовлетворяющих утилитарные и эстетические потребности человека ИД-2опк-3 Владеет способами выполнения поисковых эскизов изобразительными средствами и способами проектной графики; формирует возможные решения проектной идеи, основанной на концептуальном, творческом	**Знать:**инструменты, методы и приемы художественно-изобразительного мастерства; правила выполнения рабочих чертежей и способы применения различных графических и фото-технологий в процессе поиска проектной идеи, основанной на концептуальном творческом подходе к решению дизайнерской задачи; процесс поискового анализа и синтеза возможных решений и научного обоснования своих предложения при проектировании дизайн-

ДОКУМЕНТ ПОДПИСАН
ЭЛЕКТРОННОЙ ПОДПИСЬЮ
Сертификат: 12000002A633E3D113AD425FB50002000002A6
Владелец: Шебзухова Татьяна Александровна
Действителен: с 20.08.2021 по 20.08.2022

человека (техника и оборудование, транспортные средства, интерьеры, полиграфия, товары народного потребления)	подходе к решению дизайнерской задачи; оценивает и выбирает набор возможных решений при проектировании дизайн-объектов, удовлетворяющих утилитарные и эстетические потребности человека ИД-3опк-3 Выполняет поисковые эскизы изобразительными средствами и способами проектной графики; разрабатывает проектную идею, основанную на концептуальном, творческом подходе к решению дизайнерской задачи; синтезирует набор возможных решений и научно обосновывает свои предложения при проектировании дизайн-объектов, удовлетворяющих утилитарные и эстетические потребности человека	объектов, удовлетворяющих утилитарные и эстетические потребности человека. **Уметь:** применять знания основ художественно-изобразительного мастерства, использовать графические и фотографические средства визуализации проектной идеи, синтезировать и научно обосновывать свои предложения, демонстрируя их на эскизной и рабочей стадиях проектирования. **Владеть:**художественно-изобразительными инструментами и методами, средствами современной проектно-эскизной графики и фотографики для реализации основных этапов проектирования в процессе создания проектных концепций, навыками поискового анализа и синтеза возможных решений и научного обоснования своих предложения при проектировании дизайн-объектов, удовлетворяющих утилитарные и эстетические потребности человек.

ДОКУМЕНТ ПОДПИСАН
ЭЛЕКТРОННОЙ ПОДПИСЬЮ
Сертификат: 12000002A633E3D113AD425FB50002000002A6
Владелец: Шебзухова Татьяна Александровна
Действителен: с 20.08.2021 по 20.08.2022

ОПК-4 Способен проектировать, моделировать, конструировать предметы товары, промышленные образцы и коллекции, художественные предметно-пространственные комплексы, интерьеры зданий и сооружений архитектурно-пространственной среды, объекты ландшафтного дизайна, используя линейно-конструктивное построение, цветовое решение композиции, современную шрифтовую культуру и способы проектной графики	ИД-1$_{ОПК-4}$ Владеет при проектировании, моделировании, конструировании предметов, товаров, промышленных образцов и коллекций, художественных предметно-пространственных комплексов, интерьеров зданий и сооружений архитектурно-пространственной среды, объектов ландшафтного дизайна, принципами линейно-конструктивного построения, цветового решения композиции, современной шрифтовой культуру и способами проектной графики ИД-2$_{ОПК-4}$ Анализирует варианты применения линейно-конструктивного построения, цветового решения композиции, современной шрифтовой культуры и способов проектной графики при проектировании, моделировании, конструировании предметов, товаров, промышленных образцов и коллекций, художественных предметно-пространственных комплексов, интерьеров зданий и сооружений архитектурно-пространственной среды, объектов ландшафтного дизайна ИД-3$_{ОПК-4}$ Применяет при проектировании, моделировании, конструировании предметов, товаров, промышленных образцов и коллекций, художественных предметно-пространственных комплексов, интерьеров зданий и сооружений архитектурно-пространственной среды, объектов ландшафтного дизайна оптимальные решения линейно-конструктивного построения,	**Знать:**методы и приемы создания проектных идей; графические, колористические, композиционные средства и приемы визуализации художественного-образного замысла в объектах графического дизайна; исторические этапывозникновения шрифтов и современную шрифтовую культуру, современные материалы и методы линейно-конструктивного построения объектов графического дизайна. **Уметь:** проектировать объекты графического дизайна с применением методов поиска и генерации креативных проектных идей, графических, колористических, композиционных средств и приемов визуализации художественного-образного замысла с учетом тенденций применения современных шрифтовых гарнитур и особенностей пластического моделирования современных материалов. **Владеть**:навыками проектирования объектов графического дизайна с применением методов поиска и генерации креативных проектных идей, графических, колористических, композиционных средств и приемов визуализации художественного-образного замысла с

ДОКУМЕНТ ПОДПИСАН
ЭЛЕКТРОННОЙ ПОДПИСЬЮ
Сертификат: 12000002A633E3D113AD425FB50002000002A6
Владелец: Шебзухова Татьяна Александровна
Действителен: с 20.08.2021 по 20.08.2022

	цветового решения композиции, современной шрифтовой культуры и способов проектной графики	учетом тенденций применения современных шрифтовых гарнитур и особенностей пластического моделирования современных материалов.
ОПК-6 Способен решать задачи профессиональной деятельности на основе информационной и библиографической культуры с применением информационно-коммуникационных технологий и с учетом основных требований информационной безопасности	ИД-1$_{ОПК-6}$ Определяет основные материалы информационной и библиографической культуры с применением информационно-коммуникационных технологий и с учетом основных требований информационной безопасности для использования в рамках решения задач профессиональной деятельности ИД-2$_{ОПК-6}$ Учитывает при решении задач профессиональной деятельности информационную и библиографическую культуру с применением информационно-коммуникационных технологий и с учетом основных требований информационной безопасности ИД-3$_{ОПК-6}$ Применяет при решении задач профессиональной деятельности информационную и библиографическую культуру с применением информационно-коммуникационных технологий	Знает и применяет информационно-коммуникационные технологии и методы переработки информации с учетом требований к ее библиографическому оформлению; графические редакторы и методы подбора оптимального программного продукта для профессионального решения дизайнерских задач; специфику работы с устройствами ввода и вывода графической информации. Ориентируется в области информационно-коммуникационных технологий; оформляет переработанную информацию с учетом требований к ее библиографическому оформлению; обрабатывает графическую информацию для решения задач

ДОКУМЕНТ ПОДПИСАН
ЭЛЕКТРОННОЙ ПОДПИСЬЮ
Сертификат: 12000002A633E3D113AD425FB50002000002A6
Владелец: Шебзухова Татьяна Александровна
Действителен: с 20.08.2021 по 20.08.2022

	и с учетом основных требований информационной безопасности	профессиональной деятельности с использованием информационных технологий и графических программных продуктов. **В**ладеет практическими навыками работы с программными продуктами

Актуальность темы объясняется необходимостью получения навыков проектной работы в области визуальных коммуникаций.

Теоретическая часть:

Мы привыкли говорить, что инфографика – это изображение, картинка. Но исчерпывающее ли это обозначение? Имеет ли инфографика другие форматы, помимо привычных расширений для графических файлов?

Оказывается, да: инфографика может быть не только статичной (картинка), но и динамичной (видео, анимация, интерактивная страница в интернете).

Но перед тем как приступить к обсуждению форматов инфографики, давайте все-таки разберемся, что же такое формат: это определенная структура информационного файла, способ его прочтения и редактирования. То есть, выбор формата будет определять такие обстоятельства использования инфографики:

Выбор устройства, на котором будет демонстрироваться инфографика.

Определение целевой аудитории и информационного канала, по которому будет транслироваться сообщение с инфографикой.

Способ ознакомления реципиента с сообщением и количество времени, потраченного на это.

Практическая часть

Разработка инфографики по выбору.

Вопросы:

1. Дать определение понятию вербальная информация.

ДОКУМЕНТ ПОДПИСАН
ЭЛЕКТРОННОЙ ПОДПИСЬЮ
Сертификат: 12000002A633E3D113AD425FB50002000002A6
Владелец: Шебзухова Татьяна Александровна
Действителен: с 20.08.2021 по 20.08.2022

2. Какие графические редакторы следует задействовать в создании проекта.

3. Дать определение понятию художественная форма.

4. Дать определение понятию символический цвет.

5. Назвать выразительные композиционные схемы социальной инфографики.

Литература:

Основная литература:

1. Елисеенков, Г.С. Дизайн-проектирование : учебное пособие / Г.С. Елисеенков, Г.Ю. Мхитарян ; Министерство культуры Российской Федерации, Кемеровский государственный институт культуры, Институт визуальных искусств, Кафедра дизайна. - Кемерово : Кемеровский государственный институт культуры, 2016. - 150 с. : схем., табл., ил. - ISBN 978-5-8154-0357-4 ; То же [Электронный ресурс]. - URL: http://biblioclub.ru/index.php?page=book&id=472589 (02.03.2018).

Дополнительная литература:

Колпащиков Л.С. Дизайн. Три методики проектирования [Электронный ресурс]: учебно-методическое пособие для студентов высших учебных заведений и практикующих дизайнеров/ Колпащиков Л.С.— Электрон. текстовые данные.— СПб.: Российский государственный педагогический университет им. А.И. Герцена, 2013.— 56 с.— Режим доступа: http://www.iprbookshop.ru/21444.— ЭБС «IPRbooks», по паролю

Практическое занятие №16
Тема 16. Рекламная инфографика

Цель: овладение навыками для создания социальной инфографки различного уровня сложности.

Знать: принципы создания статичной социальной инфографики.

Уметь: применять полученные знания на практике

Формируемые компетенции:

Код, формулировка компетенции	Код, формулировка индикатора	Планируемые результаты обучения по дисциплине (модулю), характеризующие этапы формирования компетенций, индикаторов

ДОКУМЕНТ ПОДПИСАН
ЭЛЕКТРОННОЙ ПОДПИСЬЮ
Сертификат: 12000002A633E3D113AD425FB50002000002A6
Владелец: Шебзухова Татьяна Александровна
Действителен: с 20.08.2021 по 20.08.2022

УК-1. Способен осуществлять поиск, критический анализ и синтез информации, применять системный подход для решения поставленных задач	ИД-1 УК-1 выделяет проблемную ситуацию, осуществляет ее многофакторный анализ и диагностику на основе системного подхода;	составляет цель проекта, определяет совокупность взаимосвязанных задач, обеспечивающих ее достижение и определяет ожидаемые результаты решения задач
	ИД-2 УК-1 осуществляет поиск, отбор и систематизацию информации для определения альтернативных вариантов стратегических решений в проблемной ситуации;	прорабатывает план действий для решения задач проекта, выбирая оптимальный способ их решения, исходя из действующих правовых норм и имеющихся ресурсов и ограничений
	ИД-3 УК-1 определяет и оценивает риски возможных вариантов решений проблемной ситуации, выбирает оптимальный вариант её решения.	организовывает выполнение проекта в соответствии с установленными целями, сроками и затратами, исходя из действующих правовых норм, имеющихся ресурсов и ограничений, в том числе с использованием цифровых инструментов
ОПК-3 Способен выполнять поисковые эскизы изобразительными средствами и способами проектной графики; разрабатывать проектную идею, основанную на концептуальном, творческом подходе к решению дизайнерской задачи; синтезировать набор возможных решений и научно обосновывать свои предложения при проектировании дизайн-объектов, удовлетворяющих утилитарные и эстетические потребности человека	ИД-1опк-3Изучает способы выполнения поисковых эскизов изобразительными средствами и способами проектной графики; понимает, как разрабатывать проектную идею, основанную на концептуальном, творческом подходе к решению дизайнерской задачи; определяет набор возможных решений при проектировании дизайн-объектов, удовлетворяющих утилитарные и эстетические потребности человека ИД-2опк-3 Владеет способами выполнения поисковых эскизов изобразительными средствами и способами проектной графики; формирует возможные решения проектной идеи, основанной на концептуальном, творческом	**Знать:**инструменты, методы и приемы художественно-изобразительного мастерства; правила выполнения рабочих чертежей и способы применения различных графических и фото-технологий в процессе поиска проектной идеи, основанной на концептуальном творческом подходе к решению дизайнерской задачи; процесс поискового анализа и синтеза возможных решений и научного обоснования своих предложения при проектировании дизайн-

ДОКУМЕНТ ПОДПИСАН
ЭЛЕКТРОННОЙ ПОДПИСЬЮ
Сертификат: 12000002A633E3D113AD425FB50002000002A6
Владелец: Шебзухова Татьяна Александровна
Действителен: с 20.08.2021 по 20.08.2022

человека (техника и оборудование, транспортные средства, интерьеры, полиграфия, товары народного потребления)	подходе к решению дизайнерской задачи; оценивает и выбирает набор возможных решений при проектировании дизайн-объектов, удовлетворяющих утилитарные и эстетические потребности человека ИД-3опк-3 Выполняет поисковые эскизы изобразительными средствами и способами проектной графики; разрабатывает проектную идею, основанную на концептуальном, творческом подходе к решению дизайнерской задачи; синтезирует набор возможных решений и научно обосновывает свои предложения при проектировании дизайн-объектов, удовлетворяющих утилитарные и эстетические потребности человека	объектов, удовлетворяющих утилитарные и эстетические потребности человека. **Уметь:** применять знания основ художественно-изобразительного мастерства, использовать графические и фотографические средства визуализации проектной идеи, синтезировать и научно обосновывать свои предложения, демонстрируя их на эскизной и рабочей стадиях проектирования. **Владеть:**художественно-изобразительными инструментами и методами, средствами современной проектно-эскизной графики и фотографики для реализации основных этапов проектирования в процессе создания проектных концепций, навыками поискового анализа и синтеза возможных решений и научного обоснования своих предложения при проектировании дизайн-объектов, удовлетворяющих утилитарные и эстетические потребности человек.

ДОКУМЕНТ ПОДПИСАН
ЭЛЕКТРОННОЙ ПОДПИСЬЮ
Сертификат: 12000002A633E3D113AD425FB50002000002A6
Владелец: Шебзухова Татьяна Александровна
Действителен: с 20.08.2021 по 20.08.2022

ОПК-4 Способен проектировать, моделировать, конструировать предметы товары, промышленные образцы и коллекции, художественные предметно-пространственные комплексы, интерьеры зданий и сооружений архитектурно-пространственной среды, объекты ландшафтного дизайна, используя линейно-конструктивное построение, цветовое решение композиции, современную шрифтовую культуру и способы проектной графики	ИД-1$_{ОПК-4}$ Владеет при проектировании, моделировании, конструировании предметов, товаров, промышленных образцов и коллекций, художественных предметно-пространственных комплексов, интерьеров зданий и сооружений архитектурно-пространственной среды, объектов ландшафтного дизайна, принципами линейно-конструктивного построения, цветового решения композиции, современной шрифтовой культуру и способами проектной графики ИД-2$_{ОПК-4}$ Анализирует варианты применения линейно-конструктивного построения, цветового решения композиции, современной шрифтовой культуры и способов проектной графики при проектировании, моделировании, конструировании предметов, товаров, промышленных образцов и коллекций, художественных предметно-пространственных комплексов, интерьеров зданий и сооружений архитектурно-пространственной среды, объектов ландшафтного дизайна ИД-3$_{ОПК-4}$ Применяет при проектировании, моделировании, конструировании предметов, товаров, промышленных образцов и коллекций, художественных предметно-пространственных комплексов, интерьеров зданий и сооружений архитектурно-пространственной среды, объектов ландшафтного дизайна оптимальные решения линейно-конструктивного построения,	**Знать:**методы и приемы создания проектных идей; графические, колористические, композиционные средства и приемы визуализации художественного-образного замысла в объектах графического дизайна; исторические этапывозникновения шрифтов и современную шрифтовую культуру, современные материалы и методы линейно-конструктивного построения объектов графического дизайна. **Уметь:** проектировать объекты графического дизайна с применением методов поиска и генерации креативных проектных идей, графических, колористических, композиционных средств и приемов визуализации художественного-образного замысла с учетом тенденций применения современных шрифтовых гарнитур и особенностей пластического моделирования современных материалов. **Владеть**:навыками проектирования объектов графического дизайна с применением методов поиска и генерации креативных проектных идей, графических, колористических, композиционных средств и приемов визуализации художественного-образного замысла с

ДОКУМЕНТ ПОДПИСАН
ЭЛЕКТРОННОЙ ПОДПИСЬЮ
Сертификат: 12000002A633E3D113AD425FB50002000002A6
Владелец: Шебзухова Татьяна Александровна
Действителен: с 20.08.2021 по 20.08.2022

	цветового решения композиции, современной шрифтовой культуры и способов проектной графики	учетом тенденций применения современных шрифтовых гарнитур и особенностей пластического моделирования современных материалов.
ОПК-6 Способен решать задачи профессиональной деятельности на основе информационной и библиографической культуры с применением информационно-коммуникационных технологий и с учетом основных требований информационной безопасности	ИД-1$_{ОПК-6}$ Определяет основные материалы информационной и библиографической культуры с применением информационно-коммуникационных технологий и с учетом основных требований информационной безопасности для использования в рамках решения задач профессиональной деятельности ИД-2$_{ОПК-6}$ Учитывает при решении задач профессиональной деятельности информационную и библиографическую культуру с применением информационно-коммуникационных технологий и с учетом основных требований информационной безопасности ИД-3$_{ОПК-6}$ Применяет при решении задач профессиональной деятельности информационную и библиографическую культуру с применением информационно-коммуникационных технологий	Знает и применяет информационно-коммуникационные технологии и методы переработки информации с учетом требований к ее библиографическому оформлению; графические редакторы и методы подбора оптимального программного продукта для профессионального решения дизайнерских задач; специфику работы с устройствами ввода и вывода графической информации. Ориентируется в области информационно-коммуникационных технологий; оформляет переработанную информацию с учетом требований к ее библиографическому оформлению; обрабатывает графическую информацию для решения задач

ДОКУМЕНТ ПОДПИСАН
ЭЛЕКТРОННОЙ ПОДПИСЬЮ
Сертификат: 12000002A633E3D113AD425FB50002000002A6
Владелец: Шебзухова Татьяна Александровна
Действителен: с 20.08.2021 по 20.08.2022

	и с учетом основных требований информационной безопасности	профессиональной деятельности с использованием информационных технологий и графических программных продуктов. **В**ладеет практическими навыками работы с программными продуктами

Актуальность темы способствующей быстрому усвоению и запоминанию информации, акцентируя внимание на самом главном.

Теоретическая часть:

Поток информации в современном мире настолько мощен и объёмен, что неудивительно пропустить что-то важное или значимое. Тексты, графики, картинки, статистика – всё перепуталось в голове потребителя, в том числе и у нас с вами. В этот момент и появилась инфографика, лаконичная и информативная, пришедшая на смену нескончаемому потоку информации.

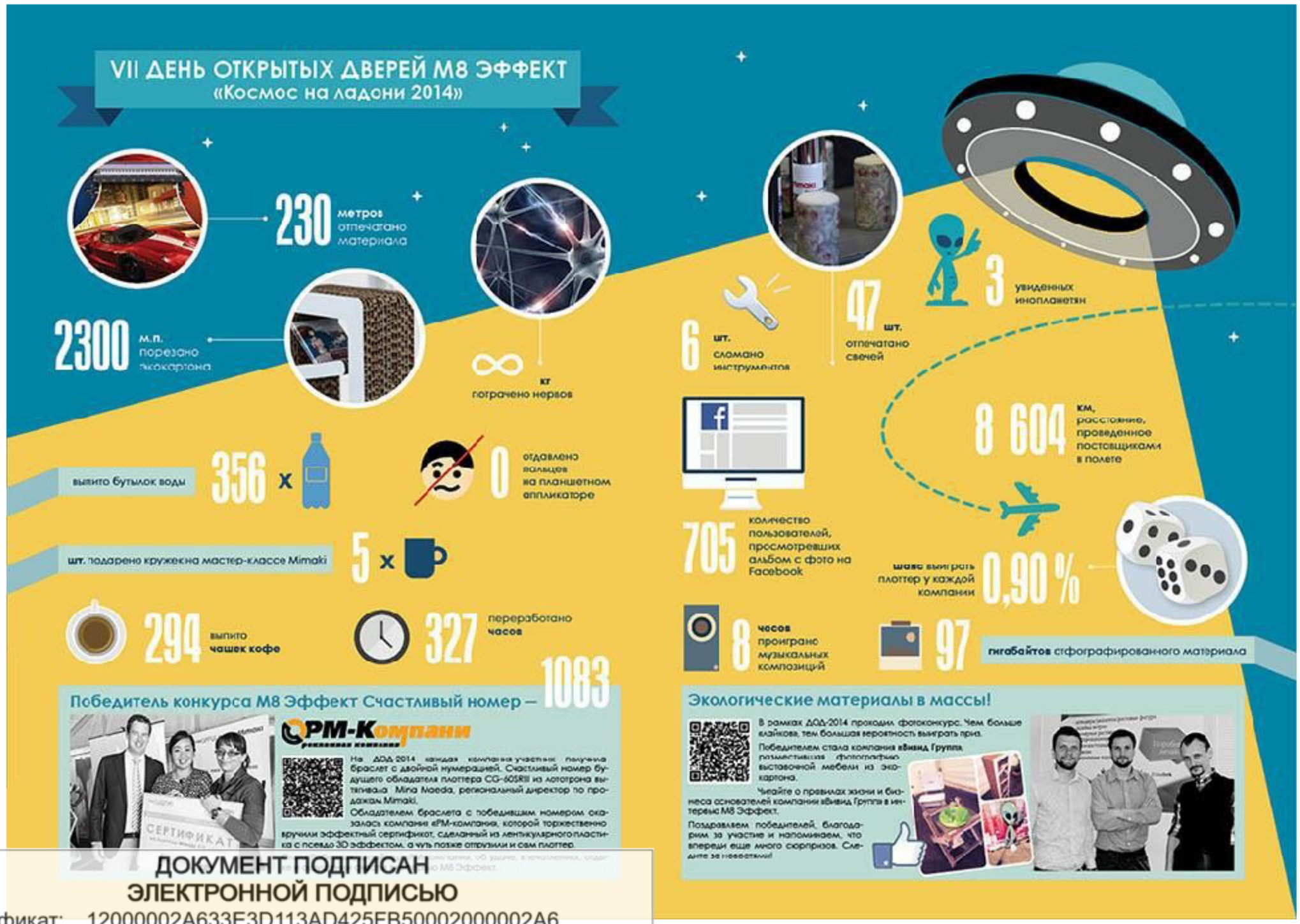

ДОКУМЕНТ ПОДПИСАН
ЭЛЕКТРОННОЙ ПОДПИСЬЮ
Сертификат: 12000002A633E3D113AD425FB50002000002A6
Владелец: Шебзухова Татьяна Александровна
Действителен: с 20.08.2021 по 20.08.2022

Практическая часть:

Разработка инфографики по выбору.

Вопросы:

1. Подход к инфографике как к разработке рекламной кампании.
2. Дать определение рекламной инфографике.

Литература:

Основная литература:

1. Елисеенков, Г.С. Дизайн-проектирование : учебное пособие / Г.С. Елисеенков, Г.Ю. Мхитарян ; Министерство культуры Российской Федерации, Кемеровский государственный институт культуры, Институт визуальных искусств, Кафедра дизайна. - Кемерово : Кемеровский государственный институт культуры, 2016. - 150 с. : схем., табл., ил. - ISBN 978-5-8154-0357-4 ; То же [Электронный ресурс]. - URL: http://biblioclub.ru/index.php?page=book&id=472589 (02.03.2018).

Дополнительная литература:

Колпащиков Л.С. Дизайн. Три методики проектирования [Электронный ресурс]: учебно-методическое пособие для студентов высших учебных заведений и практикующих дизайнеров/ Колпащиков Л.С.— Электрон. текстовые данные.— СПб.: Российский государственный педагогический университет им. А.И. Герцена, 2013.— 56 с.— Режим доступа: http://www.iprbookshop.ru/21444.— ЭБС «IPRbooks», по паролю

Практическое занятие №17

Тема 17. Инфографика – резюме

Цель: овладение навыками для создания инфографки различного уровня сложности.

Знать: принципы создания статичной инфографики.

Уметь: применять полученные знания на практике

Формируемые компетенции:

Код, формулировка компетенции	Код, формулировка индикатора	Планируемые результаты обучения по дисциплине (модулю), характеризующие этапы формирования компетенций, индикаторов

ДОКУМЕНТ ПОДПИСАН
ЭЛЕКТРОННОЙ ПОДПИСЬЮ
Сертификат: 12000002A633E3D113AD425FB50002000002A6
Владелец: Шебзухова Татьяна Александровна
Действителен: с 20.08.2021 по 20.08.2022

УК-1. Способен осуществлять поиск, критический анализ и синтез информации, применять системный подход для решения поставленных задач	ИД-1 УК-1 выделяет проблемную ситуацию, осуществляет ее многофакторный анализ и диагностику на основе системного подхода;	составляет цель проекта, определяет совокупность взаимосвязанных задач, обеспечивающих ее достижение и определяет ожидаемые результаты решения задач
	ИД-2 УК-1 осуществляет поиск, отбор и систематизацию информации для определения альтернативных вариантов стратегических решений в проблемной ситуации;	прорабатывает план действий для решения задач проекта, выбирая оптимальный способ их решения, исходя из действующих правовых норм и имеющихся ресурсов и ограничений
	ИД-3 УК-1 определяет и оценивает риски возможных вариантов решений проблемной ситуации, выбирает оптимальный вариант её решения.	организовывает выполнение проекта в соответствии с установленными целями, сроками и затратами, исходя из действующих правовых норм, имеющихся ресурсов и ограничений, в том числе с использованием цифровых инструментов
ОПК-3 Способен выполнять поисковые эскизы изобразительными средствами и способами проектной графики; разрабатывать проектную идею, основанную на концептуальном, творческом подходе к решению дизайнерской задачи; синтезировать набор возможных решений и научно обосновывать свои предложения при проектировании дизайн-объектов, удовлетворяющих утилитарные	ИД-1опк-3Изучает способы выполнения поисковых эскизов изобразительными средствами и способами проектной графики; понимает, как разрабатывать проектную идею, основанную на концептуальном, творческом подходе к решению дизайнерской задачи; определяет набор возможных решений при проектировании дизайн-объектов, удовлетворяющих утилитарные и эстетические потребности человека ИД-2опк-3 Владеет способами выполнения поисковых эскизов изобразительными средствами и способами проектной графики; формирует возможные решения проектной идеи, основанной на	**Знать:**инструменты, методы и приемы художественно-изобразительного мастерства; правила выполнения рабочих чертежей и способы применения различных графических и фото-технологий в процессе поиска проектной идеи, основанной на концептуальном творческом подходе к решению дизайнерской задачи; процесс поискового анализа и синтеза возможных решений и научного обоснования своих предложения при

ДОКУМЕНТ ПОДПИСАН
ЭЛЕКТРОННОЙ ПОДПИСЬЮ
Сертификат: 12000002A633E3D113AD425FB50002000002A6
Владелец: Шебзухова Татьяна Александровна
Действителен: с 20.08.2021 по 20.08.2022

эстетические потребности человека (техника и оборудование, транспортные средства, интерьеры, полиграфия, товары народного потребления)	концептуальном, творческом подходе к решению дизайнерской задачи; оценивает и выбирает набор возможных решений при проектировании дизайн-объектов, удовлетворяющих утилитарные и эстетические потребности человека ИД-3опк-3 Выполняет поисковые эскизы изобразительными средствами и способами проектной графики, разрабатывает проектную идею, основанную на концептуальном, творческом подходе к решению дизайнерской задачи; синтезирует набор возможных решений и научно обосновывает свои предложения при проектировании дизайн-объектов, удовлетворяющих утилитарные и эстетические потребности человека	проектировании дизайн-объектов, удовлетворяющих утилитарные и эстетические потребности человека. **Уметь:** применять знания основ художественно-изобразительного мастерства, использовать графические и фотографические средства визуализации проектной идеи, синтезировать и научно обосновывать свои предложения, демонстрируя их на эскизной и рабочей стадиях проектирования. **Владеть:**художественно-изобразительными инструментами и методами, средствами современной проектно-эскизной графики и фотографики для реализации основных этапов проектирования в процессе создания проектных концепций, навыками поискового анализа и синтеза возможных решений и научного обоснования своих предложения при проектировании дизайн-объектов, удовлетворяющих утилитарные и эстетические потребности человек.

ДОКУМЕНТ ПОДПИСАН
ЭЛЕКТРОННОЙ ПОДПИСЬЮ
Сертификат: 12000002A633E3D113AD425FB50002000002A6
Владелец: Шебзухова Татьяна Александровна
Действителен: с 20.08.2021 по 20.08.2022

ОПК-4 Способен проектировать, моделировать, конструировать предметы товары, промышленные образцы и коллекции, художественные предметно-пространственные комплексы, интерьеры зданий и сооружений архитектурно-пространственной среды, объекты ландшафтного дизайна, используя линейно-конструктивное построение, цветовое решение композиции, современную шрифтовую культуру и способы проектной графики	ИД-1$_{ОПК-4}$ Владеет при проектировании, моделировании, конструировании предметов, товаров, промышленных образцов и коллекций, художественных предметно-пространственных комплексов, интерьеров зданий и сооружений архитектурно-пространственной среды, объектов ландшафтного дизайна, принципами линейно-конструктивного построения, цветового решения композиции, современной шрифтовой культуру и способами проектной графики ИД-2$_{ОПК-4}$ Анализирует варианты применения линейно-конструктивного построения, цветового решения композиции, современной шрифтовой культуры и способов проектной графики при проектировании, моделировании, конструировании предметов, товаров, промышленных образцов и коллекций, художественных предметно-пространственных комплексов, интерьеров зданий и сооружений архитектурно-пространственной среды, объектов ландшафтного дизайна ИД-3$_{ОПК-4}$ Применяет при проектировании, моделировании, конструировании предметов, товаров, промышленных образцов и коллекций, художественных предметно-пространственных комплексов, интерьеров зданий и сооружений архитектурно-пространственной среды, объектов ландшафтного дизайна оптимальные решения линейно-конструктивного построения,	**Знать:**методы и приемы создания проектных идей; графические, колористические, композиционные средства и приемы визуализации художественного-образного замысла в объектах графического дизайна; исторические этапывозникновения шрифтов и современную шрифтовую культуру, современные материалы и методы линейно-конструктивного построения объектов графического дизайна. **Уметь:** проектировать объекты графического дизайна с применением методов поиска и генерации креативных проектных идей, графических, колористических, композиционных средств и приемов визуализации художественного-образного замысла с учетом тенденций применения современных шрифтовых гарнитур и особенностей пластического моделирования современных материалов. **Владеть**:навыками проектирования объектов графического дизайна с применением методов поиска и генерации креативных проектных идей, графических, колористических, композиционных средств и приемов визуализации художественного-образного замысла с

ДОКУМЕНТ ПОДПИСАН
ЭЛЕКТРОННОЙ ПОДПИСЬЮ
Сертификат: 12000002A633E3D113AD425FB50002000002A6
Владелец: Шебзухова Татьяна Александровна
Действителен: с 20.08.2021 по 20.08.2022

	цветового решения композиции, современной шрифтовой культуры и способов проектной графики	учетом тенденций применения современных шрифтовых гарнитур и особенностей пластического моделирования современных материалов.
ОПК-6 Способен решать задачи профессиональной деятельности на основе информационной и библиографической культуры с применением информационно-коммуникационных технологий и с учетом основных требований информационной безопасности	ИД-1$_{ОПК-6}$ Определяет основные материалы информационной и библиографической культуры с применением информационно-коммуникационных технологий и с учетом основных требований информационной безопасности для использования в рамках решения задач профессиональной деятельности ИД-2$_{ОПК-6}$ Учитывает при решении задач профессиональной деятельности информационную и библиографическую культуру с применением информационно-коммуникационных технологий и с учетом основных требований информационной безопасности ИД-3$_{ОПК-6}$ Применяет при решении задач профессиональной деятельности информационную и библиографическую культуру с применением информационно-коммуникационных технологий	Знает и применяет информационно-коммуникационные технологии и методы переработки информации с учетом требований к ее библиографическому оформлению; графические редакторы и методы подбора оптимального программного продукта для профессионального решения дизайнерских задач; специфику работы с устройствами ввода и вывода графической информации. Ориентируется в области информационно-коммуникационных технологий; оформляет переработанную информацию с учетом требований к ее библиографическому оформлению; обрабатывает графическую информацию для решения задач

ДОКУМЕНТ ПОДПИСАН
ЭЛЕКТРОННОЙ ПОДПИСЬЮ
Сертификат: 12000002A633E3D113AD425FB50002000002A6
Владелец: Шебзухова Татьяна Александровна
Действителен: с 20.08.2021 по 20.08.2022

	и с учетом основных требований информационной безопасности	профессиональной деятельности с использованием информационных технологий и графических программных продуктов. **В**ладеет практическими навыками работы с программными продуктами

Актуальность темы поможет с первого взгляда привлечь внимание к важной информации.

Теоретическая часть:

Резюме-инфографика является фантастически эффективным способом вызвать интерес рекрутеров любой компании. Это визуальное представление навыков и опыта, которое покажет ваши лучшие стороны самым впечатляющим образом.

Если вы работаете в сфере маркетинга и рекламы, инфографика гарантированно отправит ваше резюме на самый верх бумажной стопки на столе HR-менеджера. А для дизайнеров это уже стало маст-хэвом.

Практическая часть:

Разработка инфографики по выбору.

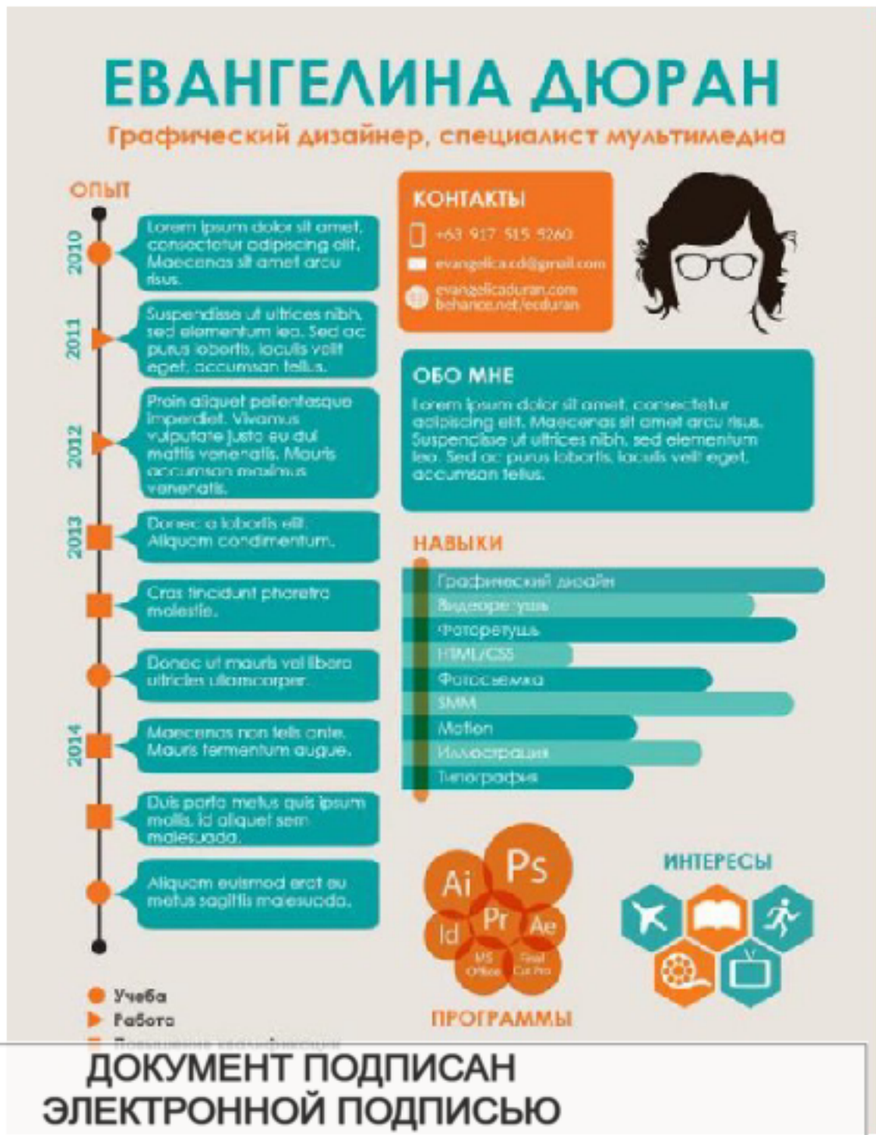

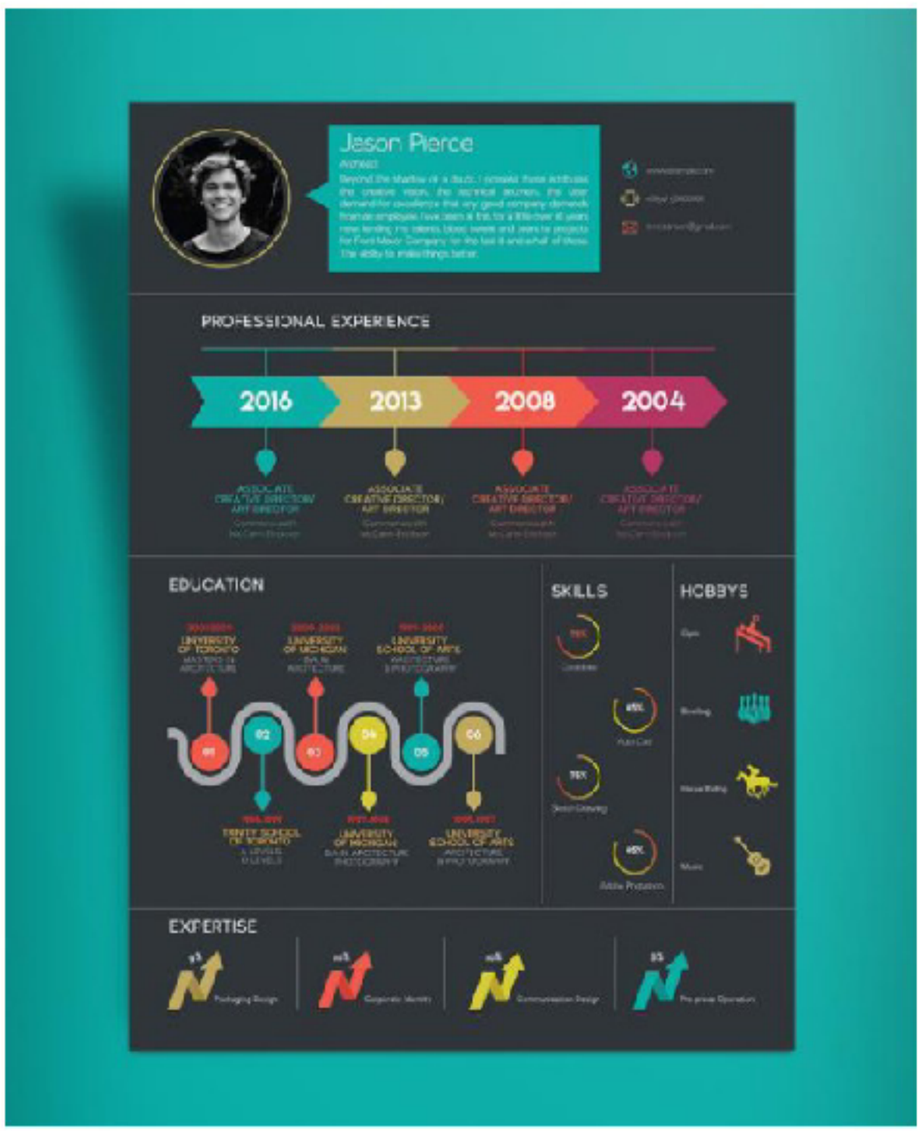

ДОКУМЕНТ ПОДПИСАН
ЭЛЕКТРОННОЙ ПОДПИСЬЮ
Сертификат: 12000002A633E3D113AD425FB50002000002A6
Владелец: Шебзухова Татьяна Александровна
Действителен: с 20.08.2021 по 20.08.2022

Вопросы:

1. Дать определение понятию статистические данные.
2. Типы диаграмм в инфографике.

Литература:

Основная литература:

1. Елисеенков, Г.С. Дизайн-проектирование : учебное пособие / Г.С. Елисеенков, Г.Ю. Мхитарян ; Министерство культуры Российской Федерации, Кемеровский государственный институт культуры, Институт визуальных искусств, Кафедра дизайна. - Кемерово : Кемеровский государственный институт культуры, 2016. - 150 с. : схем., табл., ил. - ISBN 978-5-8154-0357-4 ; То же [Электронный ресурс]. - URL: http://biblioclub.ru/index.php?page=book&id=472589 (02.03.2018).

Дополнительная литература:

Колпащиков Л.С. Дизайн. Три методики проектирования [Электронный ресурс]: учебно-методическое пособие для студентов высших учебных заведений и практикующих дизайнеров/ Колпащиков Л.С.— Электрон. текстовые данные.— СПб.: Российский государственный педагогический университет им. А.И. Герцена, 2013.— 56 с.— Режим доступа: http://www.iprbookshop.ru/21444.— ЭБС «IPRbooks», по паролю

Практическое занятие №18
Тема 18. Социальная инфографика

Цель: овладение навыками для создания социальной инфографки различного уровня сложности.

Знать: принципы создания статичной социальной инфографики.

Уметь: применять полученные знания на практике

Формируемые компетенции:

Код, формулировка компетенции	Код, формулировка индикатора	Планируемые результаты обучения по дисциплине (модулю), характеризующие этапы формирования компетенций, индикаторов

ДОКУМЕНТ ПОДПИСАН
ЭЛЕКТРОННОЙ ПОДПИСЬЮ
Сертификат: 12000002A633E3D113AD425FB50002000002A6
Владелец: Шебзухова Татьяна Александровна
Действителен: с 20.08.2021 по 20.08.2022

УК-1. Способен осуществлять поиск, критический анализ и синтез информации, применять системный подход для решения поставленных задач	ИД-1 УК-1 выделяет проблемную ситуацию, осуществляет ее многофакторный анализ и диагностику на основе системного подхода;	составляет цель проекта, определяет совокупность взаимосвязанных задач, обеспечивающих ее достижение и определяет ожидаемые результаты решения задач
	ИД-2 УК-1 осуществляет поиск, отбор и систематизацию информации для определения альтернативных вариантов стратегических решений в проблемной ситуации;	прорабатывает план действий для решения задач проекта, выбирая оптимальный способ их решения, исходя из действующих правовых норм и имеющихся ресурсов и ограничений
	ИД-3 УК-1 определяет и оценивает риски возможных вариантов решений проблемной ситуации, выбирает оптимальный вариант её решения.	организовывает выполнение проекта в соответствии с установленными целями, сроками и затратами, исходя из действующих правовых норм, имеющихся ресурсов и ограничений, в том числе с использованием цифровых инструментов
ОПК-3 Способен выполнять поисковые эскизы изобразительными средствами и способами проектной графики; разрабатывать проектную идею, основанную на концептуальном, творческом подходе к решению дизайнерской задачи; синтезировать набор возможных решений и научно обосновывать свои предложения при проектировании дизайн-объектов, удовлетворяющих утилитарные и эстетические потребности человека	ИД-1опк-3Изучает способы выполнения поисковых эскизов изобразительными средствами и способами проектной графики; понимает, как разрабатывать проектную идею, основанную на концептуальном, творческом подходе к решению дизайнерской задачи; определяет набор возможных решений при проектировании дизайн-объектов, удовлетворяющих утилитарные и эстетические потребности человека ИД-2опк-3 Владеет способами выполнения поисковых эскизов изобразительными средствами и способами проектной графики; формирует возможные решения проектной идеи, основанной на концептуальном, творческом	**Знать:**инструменты, методы и приемы художественно-изобразительного мастерства; правила выполнения рабочих чертежей и способы применения различных графических и фото-технологий в процессе поиска проектной идеи, основанной на концептуальном творческом подходе к решению дизайнерской задачи; процесс поискового анализа и синтеза возможных решений и научного обоснования своих предложения при проектировании дизайн-

ДОКУМЕНТ ПОДПИСАН
ЭЛЕКТРОННОЙ ПОДПИСЬЮ
Сертификат: 12000002A633E3D113AD425FB50002000002A6
Владелец: Шебзухова Татьяна Александровна
Действителен: с 20.08.2021 по 20.08.2022

человека (техника и оборудование, транспортные средства, интерьеры, полиграфия, товары народного потребления)	подходе к решению дизайнерской задачи; оценивает и выбирает набор возможных решений при проектировании дизайн-объектов, удовлетворяющих утилитарные и эстетические потребности человека ИД-3опк-3 Выполняет поисковые эскизы изобразительными средствами и способами проектной графики; разрабатывает проектную идею, основанную на концептуальном, творческом подходе к решению дизайнерской задачи; синтезирует набор возможных решений и научно обосновывает свои предложения при проектировании дизайн-объектов, удовлетворяющих утилитарные и эстетические потребности человека	объектов, удовлетворяющих утилитарные и эстетические потребности человека. **Уметь:** применять знания основ художественно-изобразительного мастерства, использовать графические и фотографические средства визуализации проектной идеи, синтезировать и научно обосновывать свои предложения, демонстрируя их на эскизной и рабочей стадиях проектирования. **Владеть:**художественно-изобразительными инструментами и методами, средствами современной проектно-эскизной графики и фотографики для реализации основных этапов проектирования в процессе создания проектных концепций, навыками поискового анализа и синтеза возможных решений и научного обоснования своих предложения при проектировании дизайн-объектов, удовлетворяющих утилитарные и эстетические потребности человек.

ДОКУМЕНТ ПОДПИСАН
ЭЛЕКТРОННОЙ ПОДПИСЬЮ
Сертификат: 12000002A633E3D113AD425FB50002000002A6
Владелец: Шебзухова Татьяна Александровна
Действителен: с 20.08.2021 по 20.08.2022

ОПК-4 Способен проектировать, моделировать, конструировать предметы товары, промышленные образцы и коллекции, художественные предметно-пространственные комплексы, интерьеры зданий и сооружений архитектурно-пространственной среды, объекты ландшафтного дизайна, используя линейно-конструктивное построение, цветовое решение композиции, современную шрифтовую культуру и способы проектной графики	ИД-1$_{ОПК-4}$ Владеет при проектировании, моделировании, конструировании предметов, товаров, промышленных образцов и коллекций, художественных предметно-пространственных комплексов, интерьеров зданий и сооружений архитектурно-пространственной среды, объектов ландшафтного дизайна, принципами линейно-конструктивного построения, цветового решения композиции, современной шрифтовой культуру и способами проектной графики ИД-2$_{ОПК-4}$ Анализирует варианты применения линейно-конструктивного построения, цветового решения композиции, современной шрифтовой культуры и способов проектной графики при проектировании, моделировании, конструировании предметов, товаров, промышленных образцов и коллекций, художественных предметно-пространственных комплексов, интерьеров зданий и сооружений архитектурно-пространственной среды, объектов ландшафтного дизайна ИД-3$_{ОПК-4}$ Применяет при проектировании, моделировании, конструировании предметов, товаров, промышленных образцов и коллекций, художественных предметно-пространственных комплексов, интерьеров зданий и сооружений архитектурно-пространственной среды, объектов ландшафтного дизайна оптимальные решения линейно-конструктивного построения,	**Знать:**методы и приемы создания проектных идей; графические, колористические, композиционные средства и приемы визуализации художественного-образного замысла в объектах графического дизайна; исторические этапывозникновения шрифтов и современную шрифтовую культуру, современные материалы и методы линейно-конструктивного построения объектов графического дизайна. **Уметь:** проектировать объекты графического дизайна с применением методов поиска и генерации креативных проектных идей, графических, колористических, композиционных средств и приемов визуализации художественного-образного замысла с учетом тенденций применения современных шрифтовых гарнитур и особенностей пластического моделирования современных материалов. **Владеть**:навыками проектирования объектов графического дизайна с применением методов поиска и генерации креативных проектных идей, графических, колористических, композиционных средств и приемов визуализации художественного-образного замысла с

ДОКУМЕНТ ПОДПИСАН
ЭЛЕКТРОННОЙ ПОДПИСЬЮ
Сертификат: 12000002A633E3D113AD425FB50002000002A6
Владелец: Шебзухова Татьяна Александровна
Действителен: с 20.08.2021 по 20.08.2022

	цветового решения композиции, современной шрифтовой культуры и способов проектной графики	учетом тенденций применения современных шрифтовых гарнитур и особенностей пластического моделирования современных материалов.
ОПК-6 Способен решать задачи профессиональной деятельности на основе информационной и библиографической культуры с применением информационно-коммуникационных технологий и с учетом основных требований информационной безопасности	ИД-1$_{ОПК-6}$ Определяет основные материалы информационной и библиографической культуры с применением информационно-коммуникационных технологий и с учетом основных требований информационной безопасности для использования в рамках решения задач профессиональной деятельности ИД-2$_{ОПК-6}$ Учитывает при решении задач профессиональной деятельности информационную и библиографическую культуру с применением информационно-коммуникационных технологий и с учетом основных требований информационной безопасности ИД-3$_{ОПК-6}$ Применяет при решении задач профессиональной деятельности информационную и библиографическую культуру с применением информационно-коммуникационных технологий	Знает и применяет информационно-коммуникационные технологии и методы переработки информации с учетом требований к ее библиографическому оформлению; графические редакторы и методы подбора оптимального программного продукта для профессионального решения дизайнерских задач; специфику работы с устройствами ввода и вывода графической информации. Ориентируется в области информационно-коммуникационных технологий; оформляет переработанную информацию с учетом требований к ее библиографическому оформлению; обрабатывает графическую информацию для решения задач

ДОКУМЕНТ ПОДПИСАН
ЭЛЕКТРОННОЙ ПОДПИСЬЮ
Сертификат: 12000002A633E3D113AD425FB50002000002A6
Владелец: Шебзухова Татьяна Александровна
Действителен: с 20.08.2021 по 20.08.2022

	и с учетом основных требований информационной безопасности	профессиональной деятельности с использованием информационных технологий и графических программных продуктов. **В**ладеет практическими навыками работы с программными продуктами

Актуальность темы

совершенствование процесса восприятия информации, объяснение сложной информац и простыми образами, а также передача данных в компактном и интересном сообщ ении

Теоретическая часть:

Определение тезисов в проектировании социальной инфографики. Сбор и изучение аналогов. Определение темы, концепции и направления работы над проектом. Значение ассоциативного ряда в проекте. Организация листа элементами с учетом иерархии визуального восприятии и значимости.

Практическая часть: Разработка инфографики по выбору.

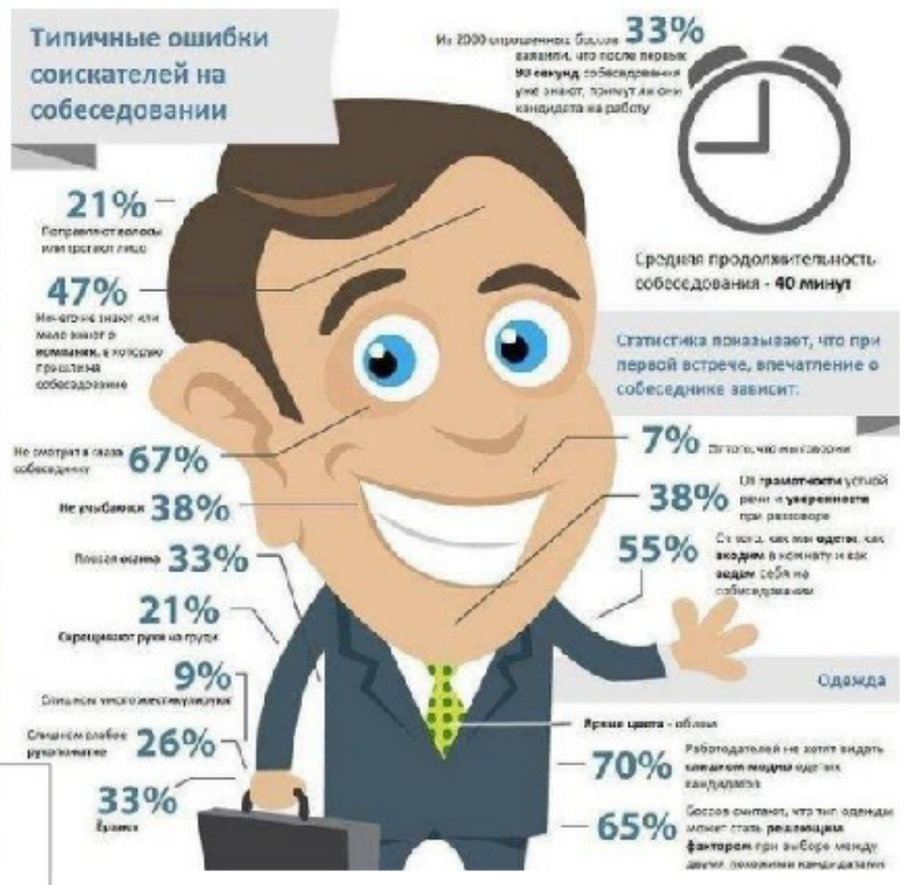

ДОКУМЕНТ ПОДПИСАН
ЭЛЕКТРОННОЙ ПОДПИСЬЮ
Сертификат: 12000002A633E3D113AD425FB50002000002A6
Владелец: Шебзухова Татьяна Александровна
Действителен: с 20.08.2021 по 20.08.2022

Вопросы:

1. Дать определение понятию статистические данные.

2. Раскрыть виды инфографики. Выявить различия.

3. Векторная графика. Раскрыть понятие.

4. Растровая графика. Раскрыть понятие.

5. Назвать серверы продвижения медиа-проектов.

6. Дать определение понятию тональный контраст.

7. Дать определение понятию кернинг.

8. Дать определение понятию фронтальная композиции.

9. Раскрыть понятие Техническое задание.

10. Назвать основные графические редакторы векторной графики.

Литература:

Основная литература:

1. Елисеенков, Г.С. Дизайн-проектирование : учебное пособие / Г.С. Елисеенков, Г.Ю. Мхитарян ; Министерство культуры Российской Федерации, Кемеровский государственный институт культуры, Институт визуальных искусств, Кафедра дизайна. - Кемерово : Кемеровский государственный институт культуры, 2016. - 150 с. : схем., табл., ил. - ISBN 978-5-8154-0357-4 ; То же [Электронный ресурс]. - URL: http://biblioclub.ru/index.php?page=book&id=472589 (02.03.2018).

Дополнительная литература:

Колпащиков Л.С. Дизайн. Три методики проектирования [Электронный ресурс]: учебно-методическое пособие для студентов высших учебных заведений и практикующих дизайнеров/ Колпащиков Л.С.— Электрон. текстовые данные.— СПб.: Российский государственный педагогический университет им. А.И. Герцена, 2013.— 56 с.— Режим доступа: http://www.iprbookshop.ru/21444.— ЭБС «IPRbooks», по паролю

Практическое занятие №19

Тема 19. Стили в графическом дизайне

Цель: изучить стилевые решения для графического дизайна.

Знать: методы проектирования и способы решения проектного задания;

Уметь: использовать различные источники вдохновения для графического проектирования;

ДОКУМЕНТ ПОДПИСАН
ЭЛЕКТРОННОЙ ПОДПИСЬЮ
Сертификат: 12000002A633E3D113AD425FB50002000002A6
Владелец: Шебзухова Татьяна Александровна
Действителен: с 20.08.2021 по 20.08.2022

Формируемые компетенции:

Код, формулировка компетенции	Код, формулировка индикатора	Планируемые результаты обучения по дисциплине (модулю), характеризующие этапы формирования компетенций, индикаторов
УК-1. Способен осуществлять поиск, критический анализ и синтез информации, применять системный подход для решения поставленных задач	ИД-1 УК-1 выделяет проблемную ситуацию, осуществляет ее многофакторный анализ и диагностику на основе системного подхода;	составляет цель проекта, определяет совокупность взаимосвязанных задач, обеспечивающих ее достижение и определяет ожидаемые результаты решения задач
	ИД-2 УК-1 осуществляет поиск, отбор и систематизацию информации для определения альтернативных вариантов стратегических решений в проблемной ситуации;	прорабатывает план действий для решения задач проекта, выбирая оптимальный способ их решения, исходя из действующих правовых норм и имеющихся ресурсов и ограничений
	ИД-3 УК-1 определяет и оценивает риски возможных вариантов решений проблемной ситуации, выбирает оптимальный вариант её решения.	организовывает выполнение проекта в соответствии с установленными целями, сроками и затратами, исходя из действующих правовых норм, имеющихся ресурсов и ограничений, в том числе с использованием цифровых инструментов

ДОКУМЕНТ ПОДПИСАН
ЭЛЕКТРОННОЙ ПОДПИСЬЮ
Сертификат: 12000002A633E3D113AD425FB50002000002A6
Владелец: Шебзухова Татьяна Александровна
Действителен: с 20.08.2021 по 20.08.2022

ОПК-3 Способен выполнять поисковые эскизы изобразительными средствами и способами проектной графики; разрабатывать проектную идею, основанную на концептуальном, творческом подходе к решению дизайнерской задачи; синтезировать набор возможных решений и научно обосновывать свои предложения при проектировании дизайн-объектов, удовлетворяющих утилитарные и эстетические потребности человека (техника и оборудование, транспортные средства, интерьеры, полиграфия, товары народного потребления)	ИД-1опк-3Изучает способы выполнения поисковых эскизов изобразительными средствами и способами проектной графики; понимает, как разрабатывать проектную идею, основанную на концептуальном, творческом подходе к решению дизайнерской задачи; определяет набор возможных решений при проектировании дизайн-объектов, удовлетворяющих утилитарные и эстетические потребности человека ИД-2опк-3 Владеет способами выполнения поисковых эскизов изобразительными средствами и способами проектной графики; формирует возможные решения проектной идеи, основанной на концептуальном, творческом подходе к решению дизайнерской задачи; оценивает и выбирает набор возможных решений при проектировании дизайн-объектов, удовлетворяющих утилитарные и эстетические потребности человека ИД-3опк-3 Выполняет поисковые эскизы изобразительными средствами и способами проектной графики, разрабатывает проектную идею, основанную на концептуальном, творческом подходе к решению дизайнерской задачи; синтезирует набор возможных решений и научно обосновывает свои предложения при проектировании дизайн-объектов, удовлетворяющих утилитарные и эстетические потребности человека	**Знать:**инструменты, методы и приемы художественно-изобразительного мастерства; правила выполнения рабочих чертежей и способы применения различных графических и фото-технологий в процессе поиска проектной идеи, основанной на концептуальном творческом подходе к решению дизайнерской задачи; процесс поискового анализа и синтеза возможных решений и научного обоснования своих предложения при проектировании дизайн-объектов, удовлетворяющих утилитарные и эстетические потребности человека. **Уметь**: применять знания основ художественно-изобразительного мастерства, использовать графические и фотографические средства визуализации проектной идеи, синтезировать и научно обосновывать свои предложения, демонстрируя их на эскизной и рабочей стадиях проектирования. **Владеть**:художественно-изобразительными инструментами и методами, средствами современной проектно-эскизной графики и

ДОКУМЕНТ ПОДПИСАН
ЭЛЕКТРОННОЙ ПОДПИСЬЮ
Сертификат: 12000002A633E3D113AD425FB50002000002A6
Владелец: Шебзухова Татьяна Александровна
Действителен: с 20.08.2021 по 20.08.2022

		фотографики для реализации основных этапов проектирования в процессе создания проектных концепций, навыками поискового анализа и синтеза возможных решений и научного обоснования своих предложения при проектировании дизайн-объектов, удовлетворяющих утилитарные и эстетические потребности человек.
ОПК-4 Способен проектировать, моделировать, конструировать предметы товары, промышленные образцы и коллекции, художественные предметно-пространственные комплексы, интерьеры зданий и сооружений архитектурно-пространственной среды, объекты ландшафтного дизайна, используя линейно-конструктивное построение, цветовое решение композиции, современную шрифтовую культуру и способы проектной графики	ИД-1$_{ОПК-4}$ Владеет при проектировании, моделировании, конструировании предметов, товаров, промышленных образцов и коллекций, художественных предметно-пространственных комплексов, интерьеров зданий и сооружений архитектурно-пространственной среды, объектов ландшафтного дизайна, принципами линейно-конструктивного построения, цветового решения композиции, современной шрифтовой культуру и способами проектной графики ИД-2$_{ОПК-4}$ Анализирует варианты применения линейно-конструктивного построения, цветового решения композиции, современной шрифтовой культуры и способов проектной графики при проектировании, моделировании, конструировании предметов, товаров, промышленных образцов и коллекций, художественных предметно-	**Знать:**методы и приемы создания проектных идей; графические, колористические, композиционные средства и приемы визуализации художественного-образного замысла в объектах графического дизайна; исторические этапывозникновения шрифтов и современную шрифтовую культуру, современные материалы и методы линейно-конструктивного построения объектов графического дизайна. **Уметь:** проектировать объекты графического дизайна с применением методов поиска и генерации креативных проектных идей, графических, колористических, композиционных средств и приемов визуализации художественного-образного замысла с учетом тенденций

ДОКУМЕНТ ПОДПИСАН
ЭЛЕКТРОННОЙ ПОДПИСЬЮ
Сертификат: 12000002A633E3D113AD425FB50002000002A6
Владелец: Шебзухова Татьяна Александровна
Действителен: с 20.08.2021 по 20.08.2022

	пространственных комплексов, интерьеров зданий и сооружений архитектурно-пространственной среды, объектов ландшафтного дизайна ИД-3опк-4 Применяет при проектировании, моделировании, конструировании предметов, товаров, промышленных образцов и коллекций, художественных предметно-пространственных комплексов, интерьеров зданий и сооружений архитектурно-пространственной среды, объектов ландшафтного дизайна оптимальные решения линейно-конструктивного построения, цветового решения композиции, современной шрифтовой культуры и способов проектной графики	применения современных шрифтовых гарнитур и особенностей пластического моделирования современных материалов. **Владеть:**навыками проектирования объектов графического дизайна с применением методов поиска и генерации креативных проектных идей, графических, колористических, композиционных средств и приемов визуализации художественного-образного замысла с учетом тенденций применения современных шрифтовых гарнитур и особенностей пластического моделирования современных материалов.
ОПК-6 Способен решать задачи профессиональной деятельности на основе информационной и библиографической культуры с применением информационно-коммуникационных технологий и с учетом основных требований информационной безопасности	ИД-1опк-6 Определяет основные материалы информационной и библиографической культуры с применением информационно-коммуникационных технологий и с учетом основных требований информационной безопасности для использования в рамках решения задач профессиональной деятельности ИД-2опк-6 Учитывает при решении задач профессиональной деятельности информационную и библиографическую культуру с применением информационно-коммуникационных технологий и с учетом основных требований информационной безопасности ИД-3опк-6 Применяет при решении задач профессиональной деятельности информационную и	Знает и применяет информационно-коммуникационные технологии и методы переработки информации с учетом требований к ее библиографическому оформлению; графические редакторы и методы подбора оптимального программного продукта для профессионального решения дизайнерских задач; специфику работы с устройствами ввода и вывода графической информации. Ориентируется в области информационно-коммуникационных технологий; оформляет переработанную информацию с учетом требований к ее

ДОКУМЕНТ ПОДПИСАН
ЭЛЕКТРОННОЙ ПОДПИСЬЮ
Сертификат: 12000002A633E3D113AD425FB50002000002A6
Владелец: Шебзухова Татьяна Александровна
Действителен: с 20.08.2021 по 20.08.2022

	библиографическую культуру с применением информационно-коммуникационных технологий и с учетом основных требований информационной безопасности	библиографическому оформлению; обрабатывает графическую информацию для решения задач профессиональной деятельности с использованием информационных технологий и графических программных продуктов. **В**ладеет практическими навыками работы с программными продуктами

Актуальность тем: обуславливается необходимостью знания различных стилей для проектных решений в графическом дизайне.

Теоретическая часть:

В графическом дизайне понятие стиля определяется английским термином «mise-en-page», что означает расположение элементов на плоскости. Если говорить обобщенно, то стиль – это создание и визуальное отражение конкретного образа с помощью специальных приемов. В нем нет четких граней и тем более рамок, поэтому основная задача стиля в дизайне – ограничить выбор. То есть, другими словами, конкретный стиль – это преобладание в нем того или иного приема визуализации.

Практическая часть:

Выполнить упражнения по заданным темам.
Вопросы:

1. Общая характеристика стилей.
2. Стили в рекламной продукции.

Литература:

Основная литература:

1. Елисеенков, Г.С. Дизайн-проектирование : учебное пособие / Г.С. Елисеенков, Г.Ю. Мхитарян ; Министерство культуры Российской Федерации, Кемеровский государственный институт культуры, Институт визуальных искусств, Кафедра дизайна. - Кемерово : Кемеровский государственный институт культуры, 2016. - 150 с. : схем., табл., ил. - ISBN 978-5-8154-0357-4 ; То же [Электронный ресурс]. - URL: http://biblioclub.ru/index.php?page=book&id=472589 (02.03.2018).

Дополнительная литература:

ДОКУМЕНТ ПОДПИСАН
ЭЛЕКТРОННОЙ ПОДПИСЬЮ
Сертификат: 12000002A633E3D113AD425FB50002000002A6
Владелец: Шебзухова Татьяна Александровна
Действителен: с 20.08.2021 по 20.08.2022

Колпашевский Н.Г. Основы методики проектирования [Электронный ресурс]: учебно-методическое пособие для студентов высших учебных заведений и практикующих

дизайнеров/ Колпащиков Л.С.— Электрон. текстовые данные.— СПб.: Российский государственный педагогический университет им. А.И. Герцена, 2013.— 56 с.— Режим доступа: http://www.iprbookshop.ru/21444.— ЭБС «IPRbooks», по паролю

Практическое занятие №20
Тема 20. Минимализм

Цель: изучить стилевые решения для графического дизайна.

Знать: методы проектирования и способы решения проектного задания;

Уметь: использовать различные источники вдохновения для графического проектирования;

Формируемые компетенции:

Код, формулировка компетенции	Код, формулировка индикатора	Планируемые результаты обучения по дисциплине (модулю), характеризующие этапы формирования компетенций, индикаторов
УК-1. Способен осуществлять поиск, критический анализ и синтез информации, применять системный подход для решения поставленных задач	ИД-1 УК-1 выделяет проблемную ситуацию, осуществляет ее многофакторный анализ и диагностику на основе системного подхода;	составляет цель проекта, определяет совокупность взаимосвязанных задач, обеспечивающих ее достижение и определяет ожидаемые результаты решения задач
	ИД-2 УК-1 осуществляет поиск, отбор и систематизацию информации для определения альтернативных вариантов стратегических решений в проблемной ситуации;	прорабатывает план действий для решения задач проекта, выбирая оптимальный способ их решения, исходя из действующих правовых норм и имеющихся ресурсов и ограничений
	ИД-3 УК-1 определяет и оценивает риски возможных вариантов решений проблемной ситуации, выбирает оптимальный вариант её	организовывает выполнение проекта в соответствии с установленными целями, сроками и затратами, исходя из действующих правовых норм, имеющихся ресурсов и ограничений, в том числе с

ДОКУМЕНТ ПОДПИСАН
ЭЛЕКТРОННОЙ ПОДПИСЬЮ
Сертификат: 12000002A633E3D113AD425FB50002000002A6
Владелец: Шебзухова Татьяна Александровна
Действителен: с 20.08.2021 по 20.08.2022

	решения.	использованием цифровых инструментов
ОПК-3 Способен выполнять поисковые эскизы изобразительными средствами и способами проектной графики; разрабатывать проектную идею, основанную на концептуальном, творческом подходе к решению дизайнерской задачи; синтезировать набор возможных решений и научно обосновывать свои предложения при проектировании дизайн-объектов, удовлетворяющих утилитарные и эстетические потребности человека (техника и оборудование, транспортные средства, интерьеры, полиграфия, товары народного потребления)	ИД-1опк-3Изучает способы выполнения поисковых эскизов изобразительными средствами и способами проектной графики; понимает, как разрабатывать проектную идею, основанную на концептуальном, творческом подходе к решению дизайнерской задачи; определяет набор возможных решений при проектировании дизайн-объектов, удовлетворяющих утилитарные и эстетические потребности человека ИД-2опк-3 Владеет способами выполнения поисковых эскизов изобразительными средствами и способами проектной графики; формирует возможные решения проектной идеи, основанной на концептуальном, творческом подходе к решению дизайнерской задачи; оценивает и выбирает набор возможных решений при проектировании дизайн-объектов, удовлетворяющих утилитарные и эстетические потребности человека ИД-3опк-3 Выполняет поисковые эскизы изобразительными средствами и способами проектной графики; разрабатывает проектную идею, основанную на концептуальном, творческом подходе к решению дизайнерской задачи; синтезирует набор возможных решений и научно обосновывает свои предложения при	**Знать:**инструменты, методы и приемы художественно-изобразительного мастерства; правила выполнения рабочих чертежей и способы применения различных графических и фото-технологий в процессе поиска проектной идеи, основанной на концептуальном творческом подходе к решению дизайнерской задачи; процесс поискового анализа и синтеза возможных решений и научного обоснования своих предложения при проектировании дизайн-объектов, удовлетворяющих утилитарные и эстетические потребности человека. **Уметь:** применять знания основ художественно-изобразительного мастерства, использовать графические и фотографические средства визуализации проектной идеи, синтезировать и научно обосновывать свои предложения, демонстрируя их на эскизной и рабочей стадиях проектирования. **Владеть:**художественно-изобразительными

ДОКУМЕНТ ПОДПИСАН
ЭЛЕКТРОННОЙ ПОДПИСЬЮ
Сертификат: 12000002A633E3D113AD425FB50002000002A6
Владелец: Шебзухова Татьяна Александровна
Действителен: с 20.08.2021 по 20.08.2022

	проектировании дизайн-объектов, удовлетворяющих утилитарные и эстетические потребности человека	инструментами и методами, средствами современной проектно-эскизной графики и фотографики для реализации основных этапов проектирования в процессе создания проектных концепций, навыками поискового анализа и синтеза возможных решений и научного обоснования своих предложения при проектировании дизайн-объектов, удовлетворяющих утилитарные и эстетические потребности человек.

ДОКУМЕНТ ПОДПИСАН
ЭЛЕКТРОННОЙ ПОДПИСЬЮ
Сертификат: 12000002A633E3D113AD425FB50002000002A6
Владелец: Шебзухова Татьяна Александровна
Действителен: с 20.08.2021 по 20.08.2022